M U Z I K U O K I M E

K U R K I M E

D Ž I A U K I M Ė S

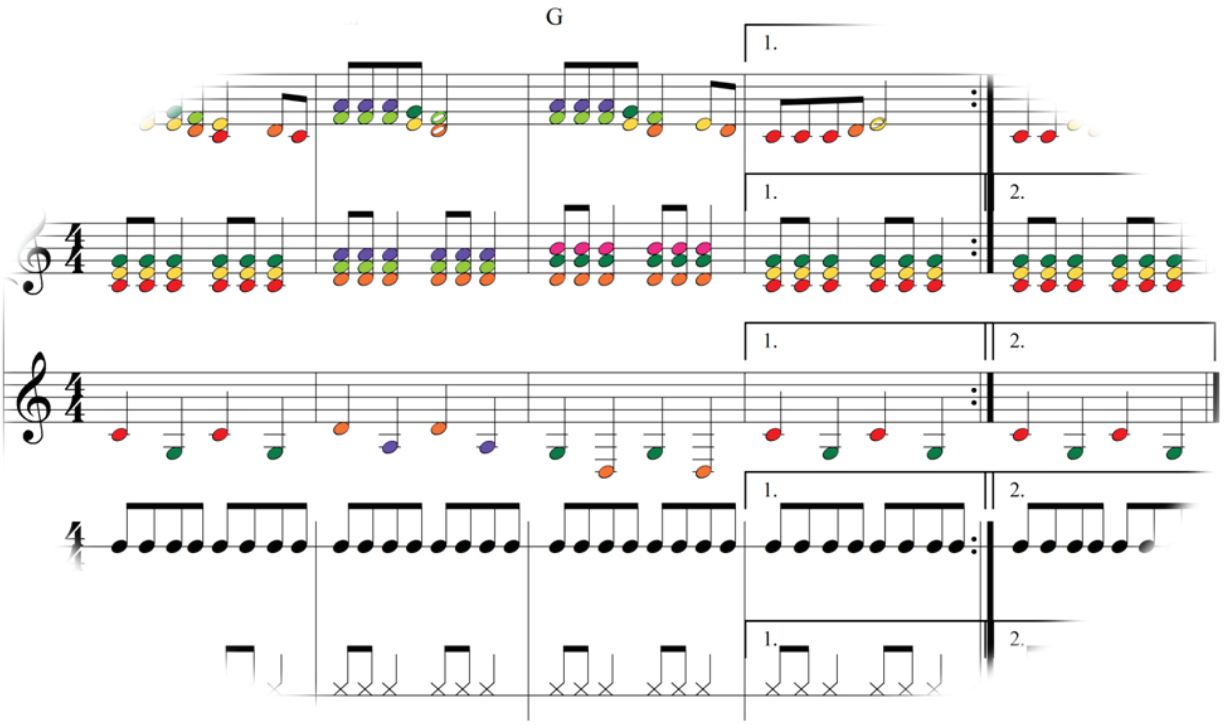

Klaipėda, 2012

UDK 789(474.5)
Mu-186

Sudarytoja ir natografė Sandra Rimkutė-Jankuvienė

Kūrinių skambantiems vamzdžiams fonogramų autorius Romas Kalvėnas

Leidinį remia

Lietuvos Ugdymo plėtotės centras (Parama Švietimo bendruomenių asociacijoms)

© Sandra Rimkutė-Jankuvienė, 2012

ISMN 979-0-59998-162-0

PRATARMĖ

Pereinant nuo reprodukcinio, t. y. orientuoto į žinių teikimą ir muzikinių įgūdžių formavimą, prie mokinio veikla ir kūrybinių galių plėtra grįsto muzikinio ugdymo Lietuvos muzikos mokymo praktikoje ryškėja problema – mokyklose vis dar dėmesys teikiamas pasyviam mokinio dalyvavimui ugdymo procese, daugeliu atvejų išlieka mokytojo vaidmens dominantė, stokojama į mokinio individualumą ir kūrybinių galių plėtrą nukreiptų mokymo metodų įvairovės, kūrybinių partnerysčių tarp bendrojo ugdymo mokyklų bei gimnazijų, muzikos pedagogus rengiančių aukštųjų mokyklų. Todėl Lietuvos muzikos mokytojų asociacija ėmėsi organizuoti ir vykdyti projektą „Muzikuokime, kurkime, džiaukimės“. Projekto metu įsigyti muzikavimui ir muzikinei mokinių kūrybai skirti muzikos instrumentai buvo skolinami mokykloms, kurių muzikos mokytojai ir mokiniai ne tik išbandė instrumentus, bet ir sukūrė jiems kūrinius. Štai tie kūriniai ir yra pateikimai šiame leidinyje. Mokinių ir mokytojų kūrybos publikavimas turėtų tapti nuolatiniu, nenutrūkstamu procesu, kurio rezultatai (kūriniai) būtų pateikiami Lietuvos muzikos mokytojų asociacijos tinklalapyje. Tokiu būdu papildyti muzikavimo repertuarą galėtų visos Lietuvos muzikos mokytojai.

Knygelė sudaryta iš trijų dalių. Pirmoji „Ritmo apsupty“ – tai kūriniai ritminiams muzikos instrumentams. Antrojoje dalyje „Melodijos skambesys” rasite kūrinius ksilofonams ir metalofonams. Trečioji dalis skirta skambantiems vamzdžiams. Kiekvienas iš pateiktų kūrinių yra išbandytas praktinėje veikloje. Todėl kiekviename jų slypi mokyklos, klasės dvasia.

Linkime smagaus ir malonaus muzikavimo, kūrybos ir džiaugsmo!

Dėkojame muzikos mokytojams, sutikusiems dalyvauti projekte:
V. Auglienei, S. Užporaitei, L. Grybauskienei, I. Bertulienei, A. Žiliui
ir kompozitorei N. Sinkevičiūtei

Laukiame iniciatyvių, kūrybiškų, atvirų naujam patyrimui muzikos mokytojų siūlymų, pasidalinimų idėjomis, kartu su mokiniais ar pačių sukurtų kūrinių.

Apsilankykite mūsų tinklalapyje www.lmma.ku.lt

TURINYS

RITMO APSUPTY

- Žirgelis / 5
- Uodas / 8
- Briedis / 10
- Lapė / 12

MELODIJOS SKAMBESYS

- Medžio kaladėlių šokis / 15
- Metalofonas. „Aš moku groti“ / 17
- Boružėlės valsas / 20
- Liūdna dainelė / 20
- Šokliukas / 21
- Dviese / 21
- Aš jau moku groti / 22

SKAMBANČIŲ VAMZDŽIŲ ŠĖLIONĖS

- Rokerolas / 25
- Valsas / 26
- Šviesūs sapnai / 27
- Muzikinis traukinukas / 28
- Pokštas / 28
- Spalvų šokis / 29
- Pasivaikščiojimas / 29
- Šokis / 30
- Žuvų šakele / 31

RITMO APSUPTY

Žirgelis

Nijolė Sinkevičiūtė

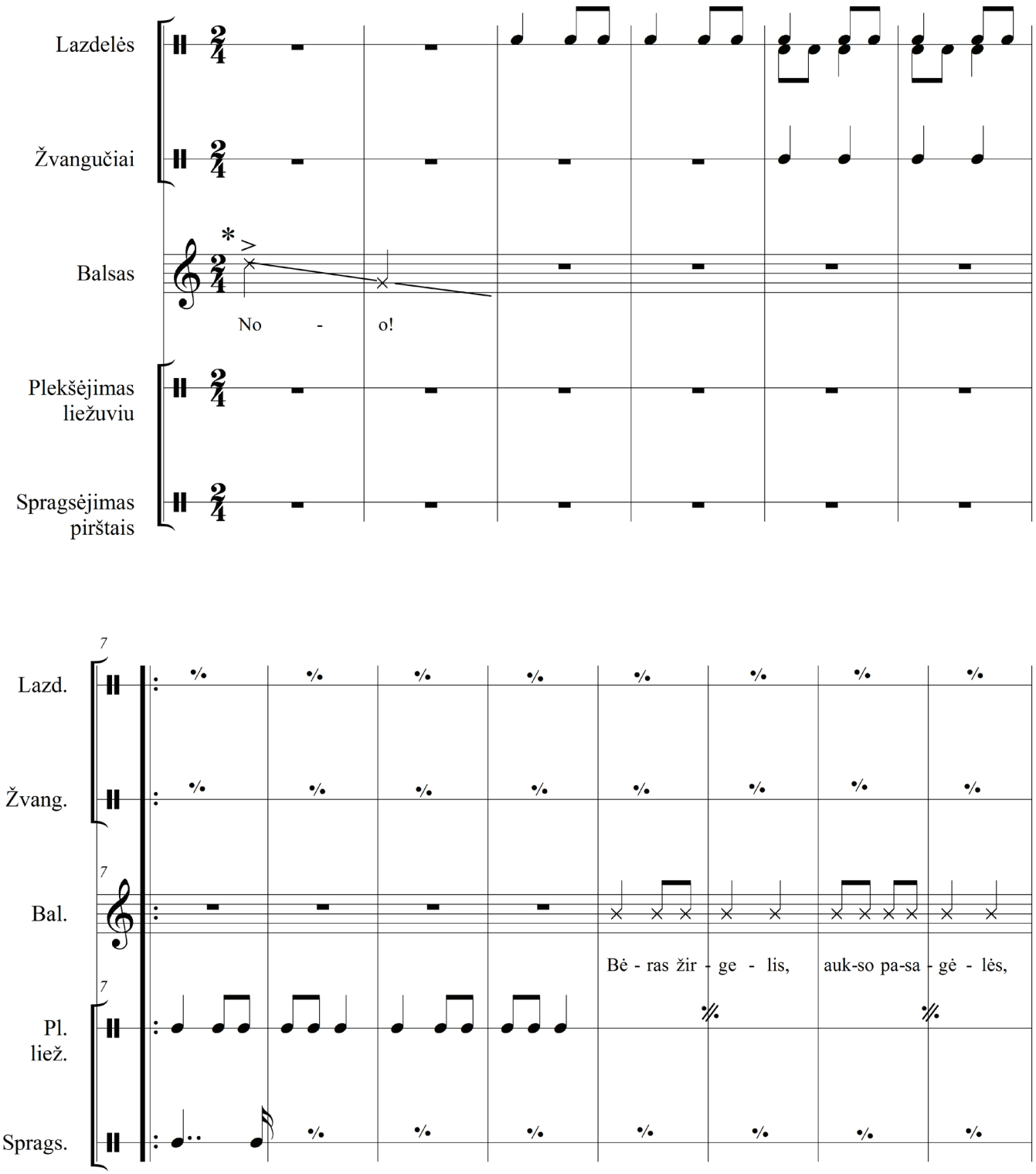

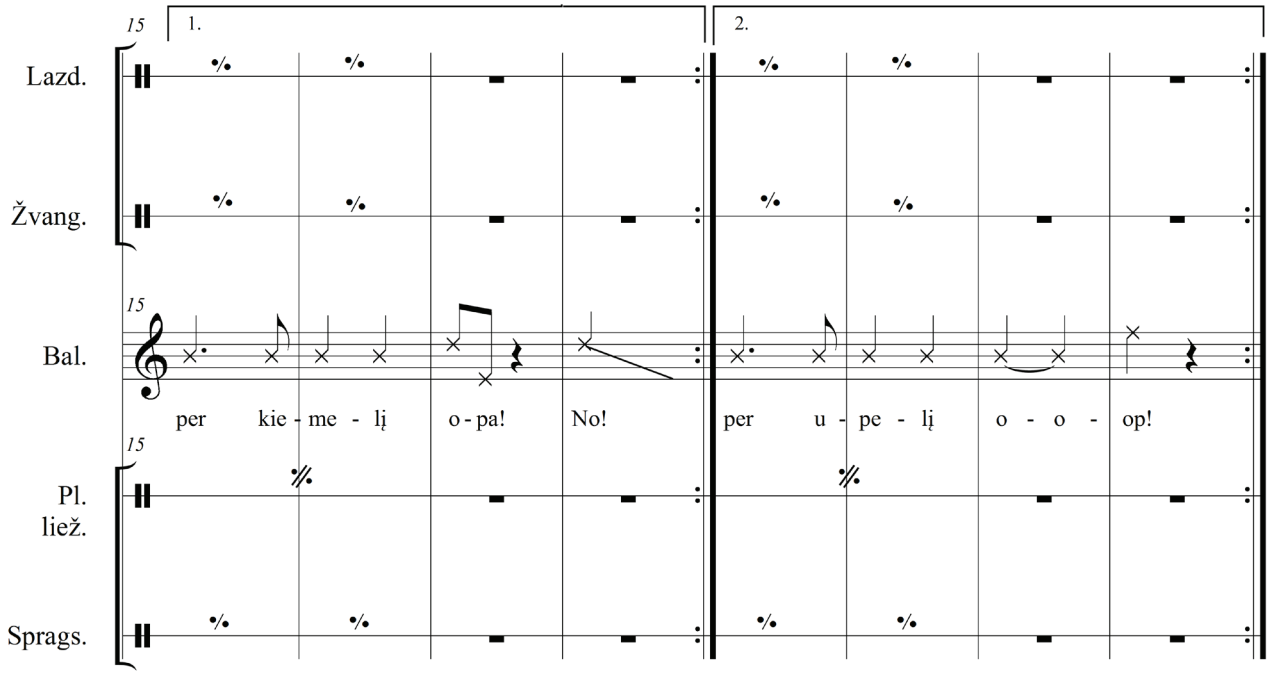
15
1.
2.
Lazd.
Žvang.
15
Bal.
per kie - me - lį o - pa! No!
per u - pe - lį o - o - op!
15
Pl.
liež.
Sprags.

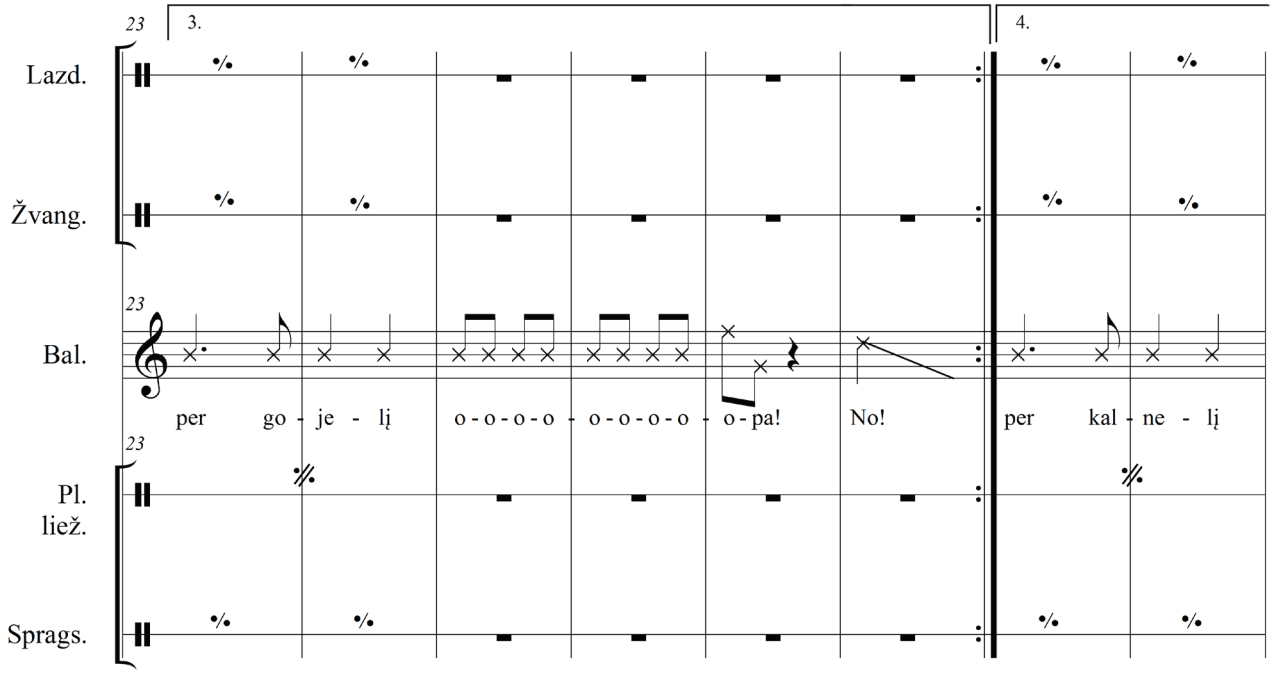
23
3.
4.
Lazd.
Žvang.
23
Bal.
per go - je - lį o - o - o - o - o - o - o - o - o - pa! No!
per kal - ne - lį
23
Pl.
liež.
Sprags.

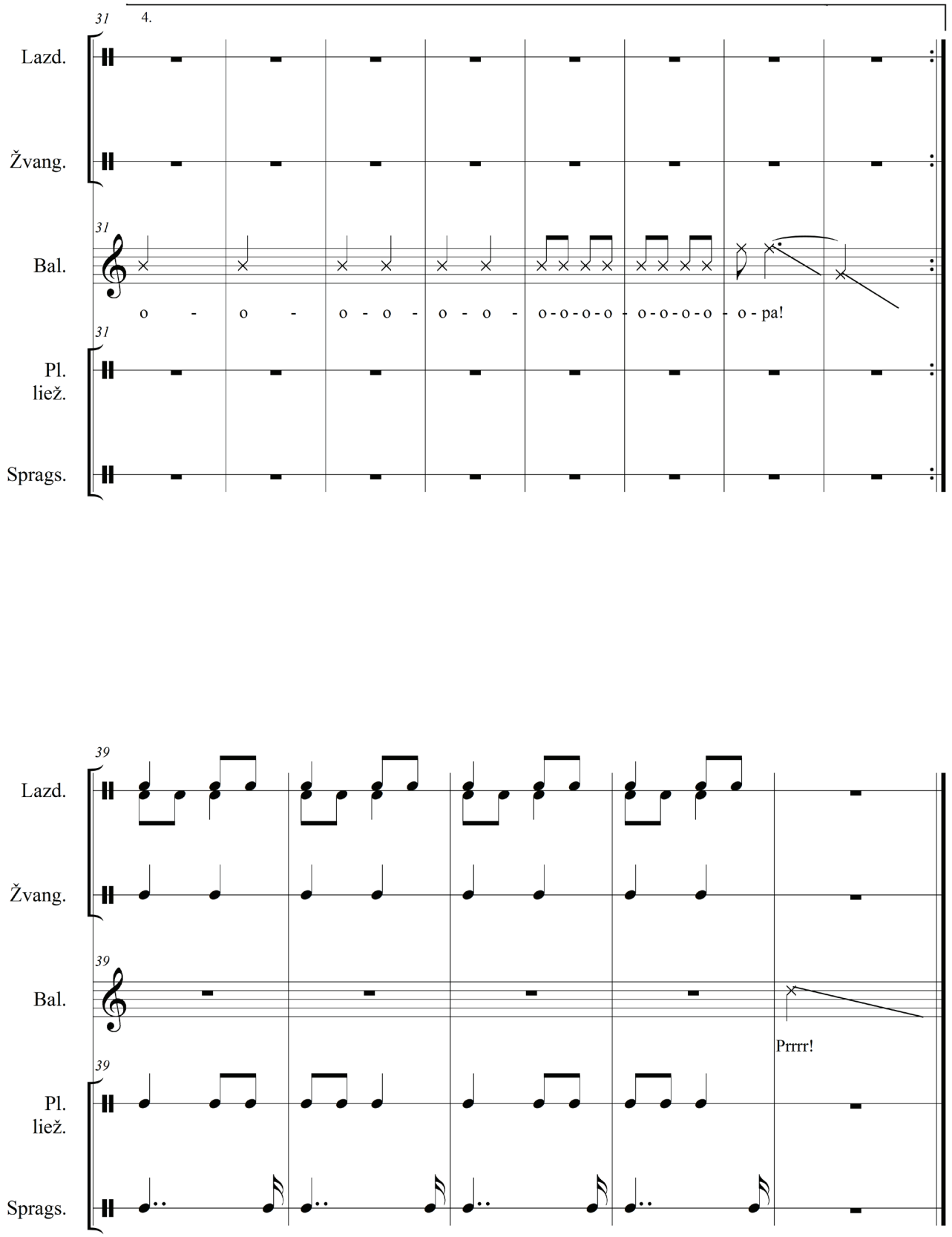

* Vokalinę ritmiką atlieka visi "laisvi" instrumentalistai.

Uodas

Nijolė Sinkevičiūtė

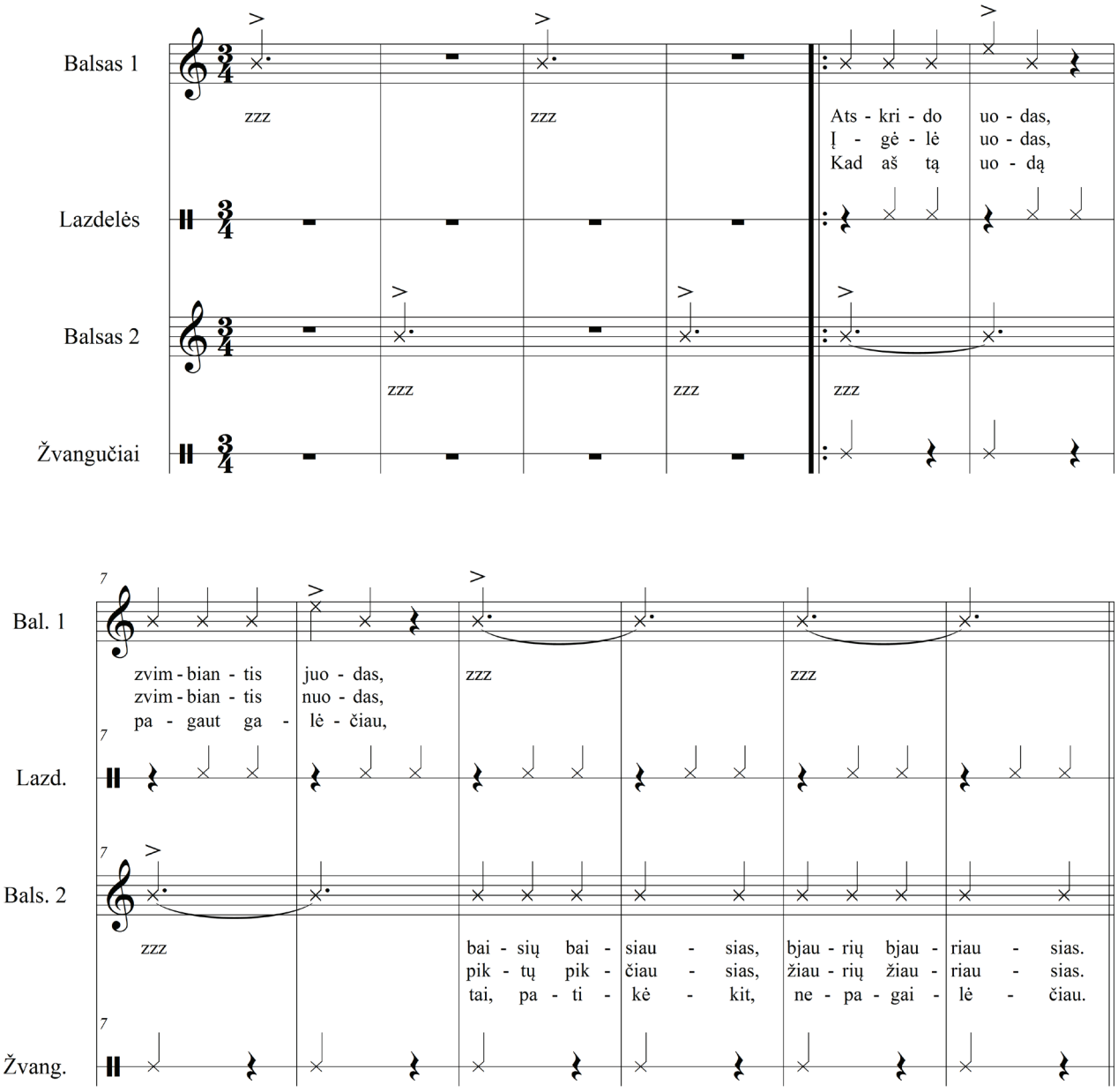

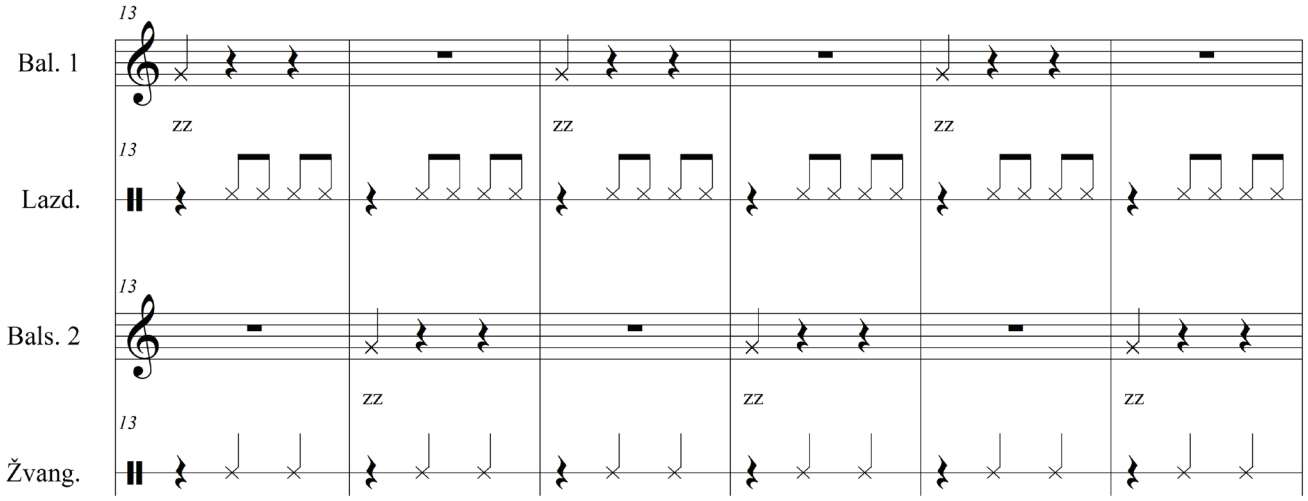
13
Bal. 1
zz
zz
zz
13
Lazd.
13
Bals. 2
zz
zz
zz
13
Žvang.

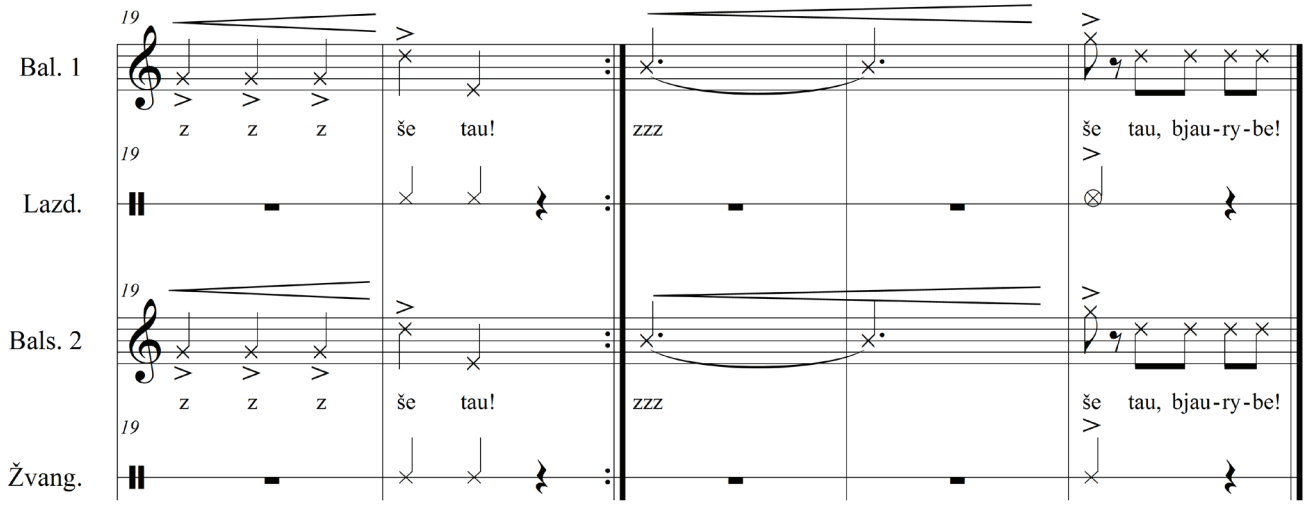
19
Bal. 1
z z z
še tau!
zzz
še tau, bjau-ry-be!
19
Lazd.
19
Bals. 2
z z z
še tau!
zzz
še tau, bjau-ry-be!
19
Žvang.

Briedis

Sigita Užporaitė ir
Klaipėdos S. Dacho progimnazijos
3 m klasės mokiniai

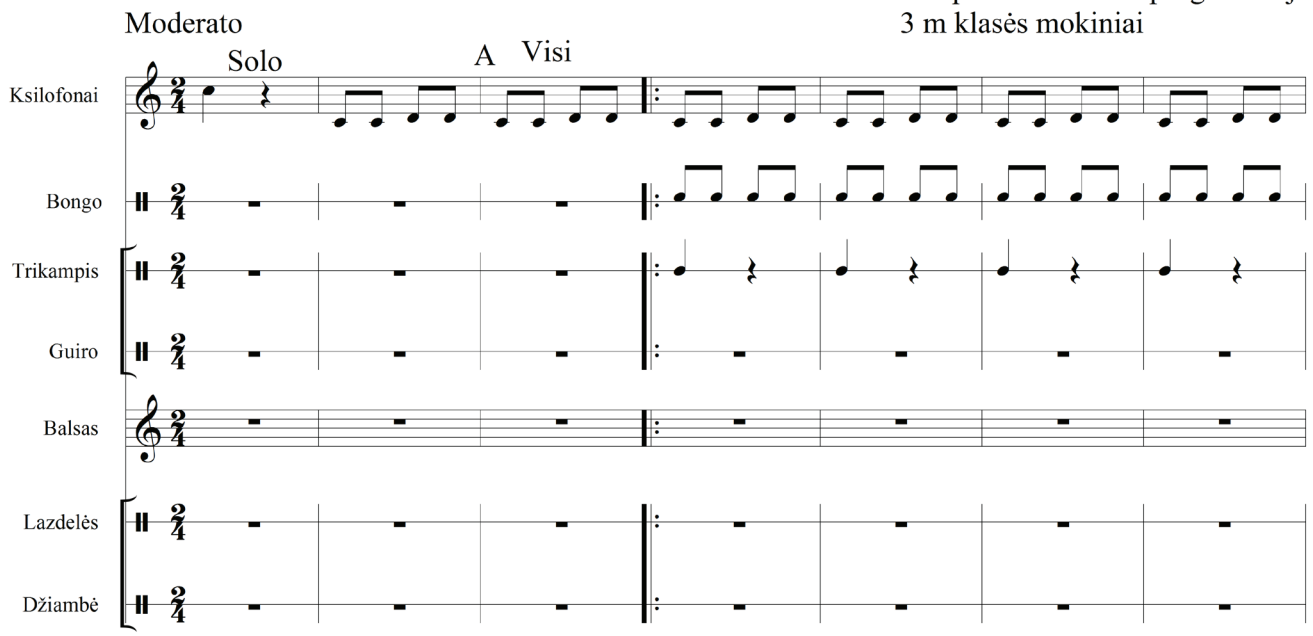

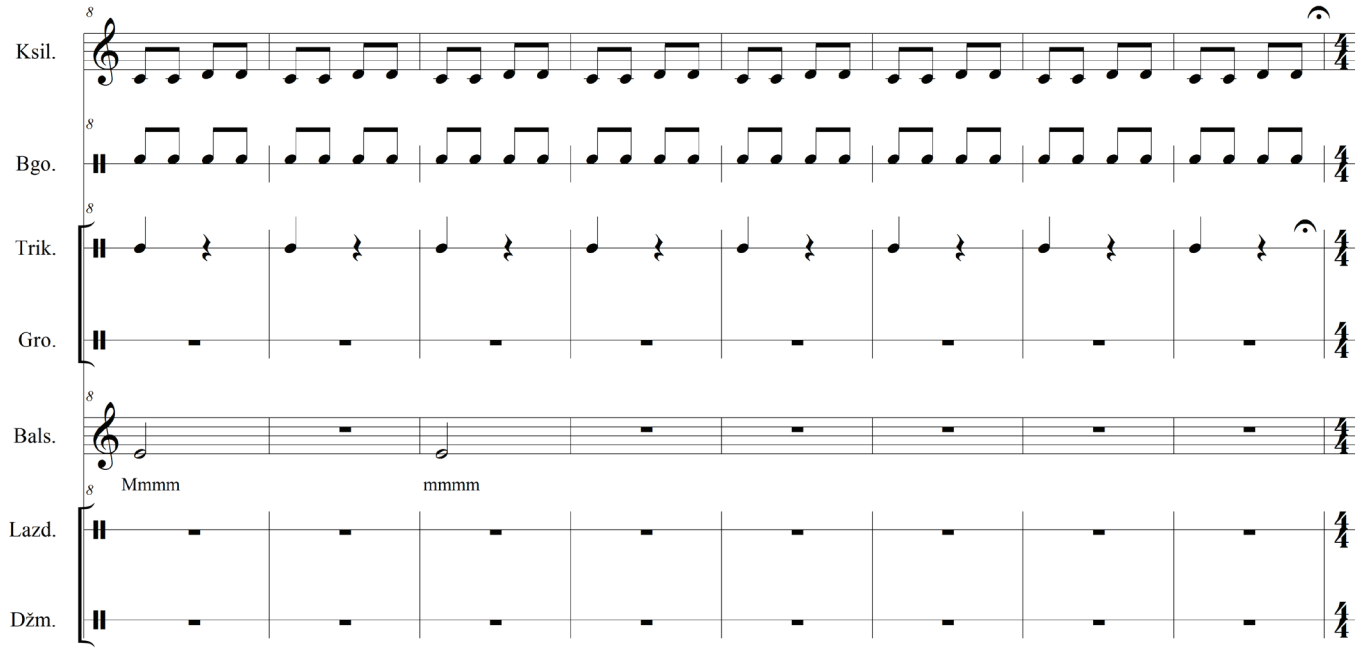

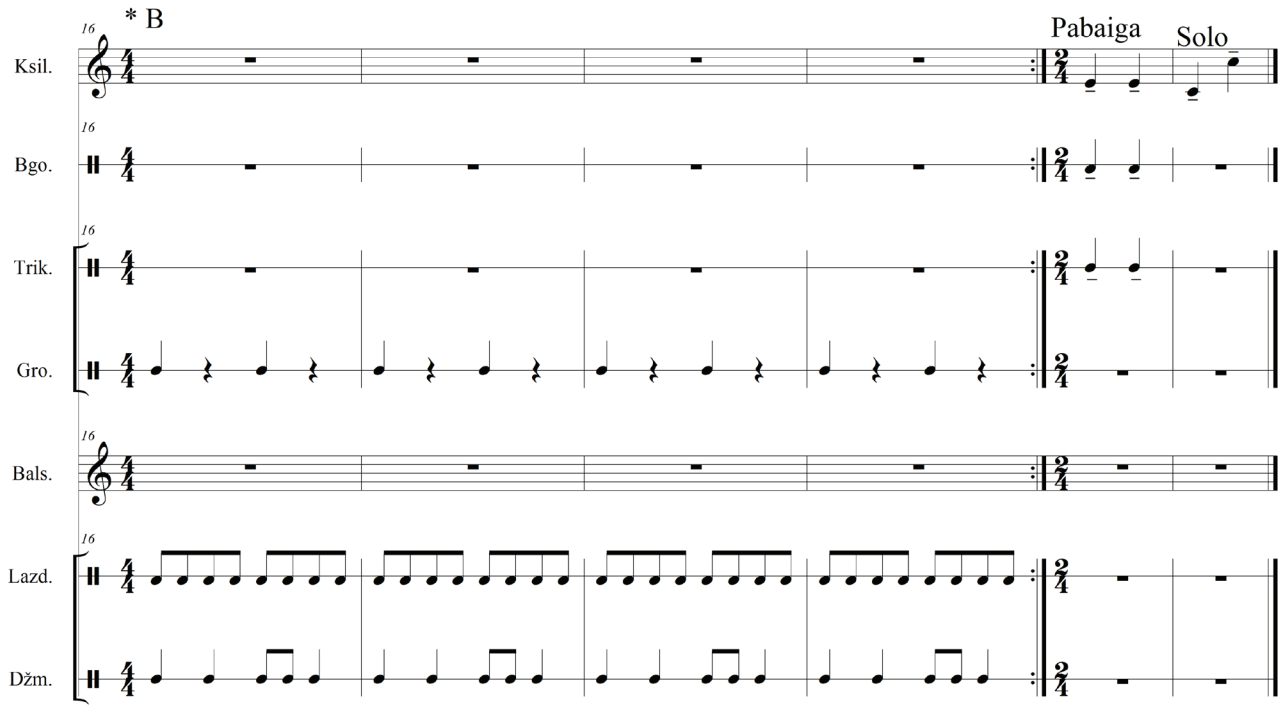

* - kartojant antrą kartą,
praleisti B dalį, atlikti iš karto pabaigą.

Lapė

Sigita Užporaitė ir
Klaipėdos S. Dacho progimnazijos
3 m klasės mokiniai

Andante

Tamburinas 1
Tamburinas 2
Lazdelės
Ksilofonas
Akmenukai
Barškučiai

5

Tamb.
Tamb. 2
Lazd.
Ksil.
Akm.
Baršk.

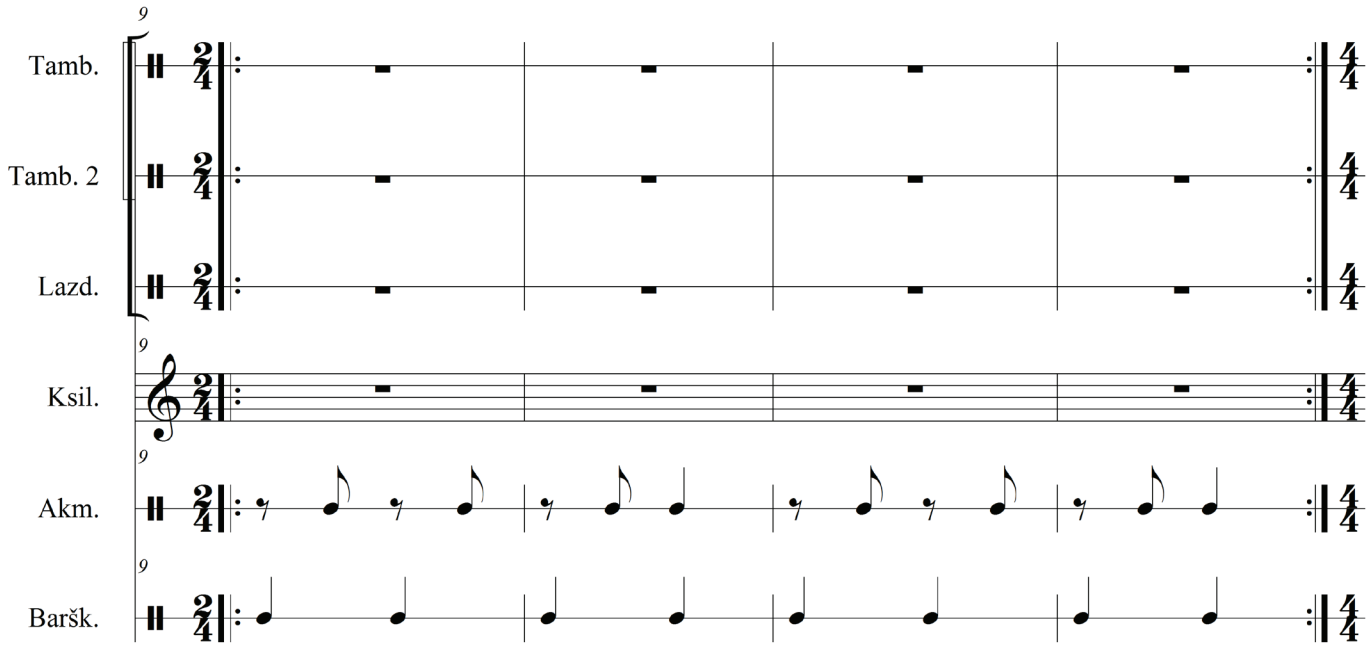
9
Tamb.
Tamb. 2
Lazd.
Ksil.
Akm.
Baršk.

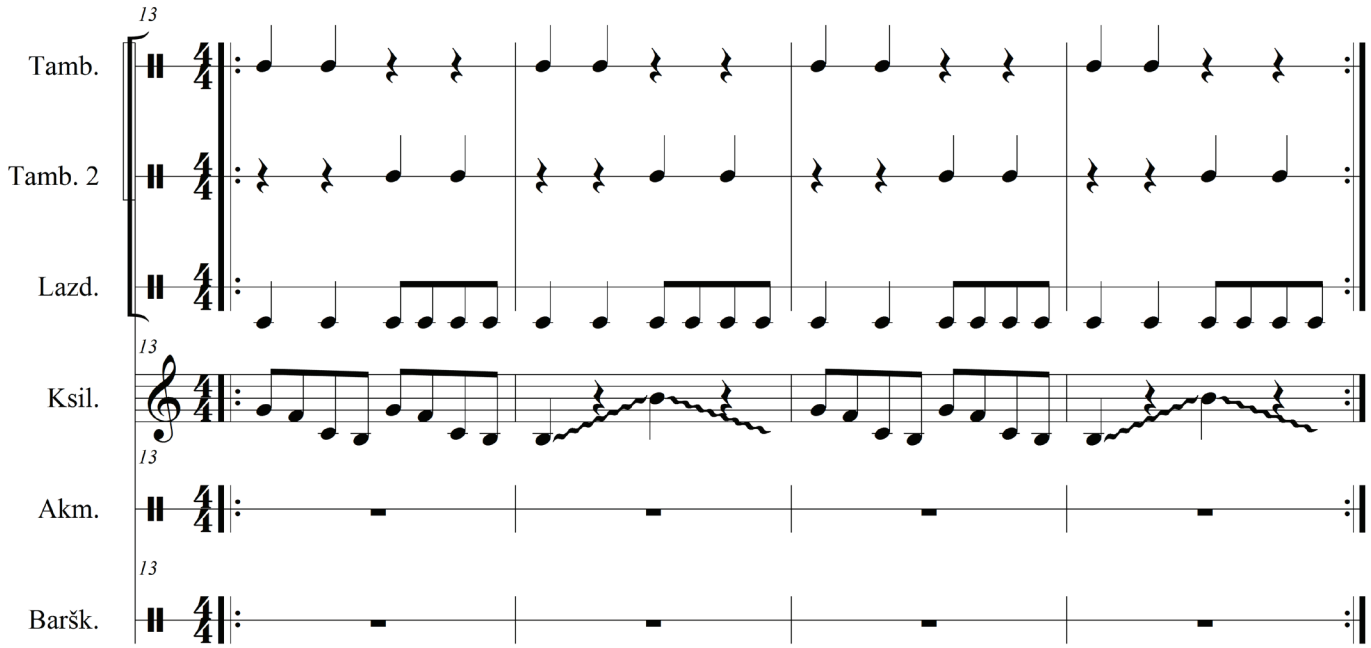
13
Tamb.
Tamb. 2
Lazd.
Ksil.
Akm.
Baršk.

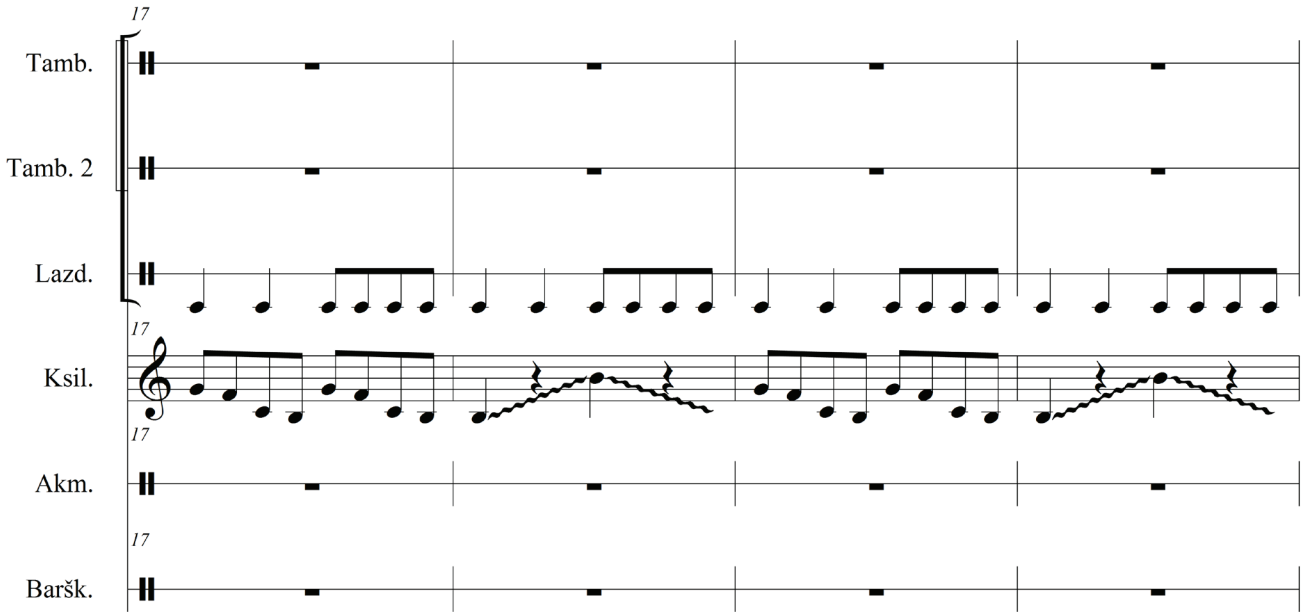
17
Tamb.
Tamb. 2
Lazd.
17
Ksil.
17
Akm.
17
Baršk.

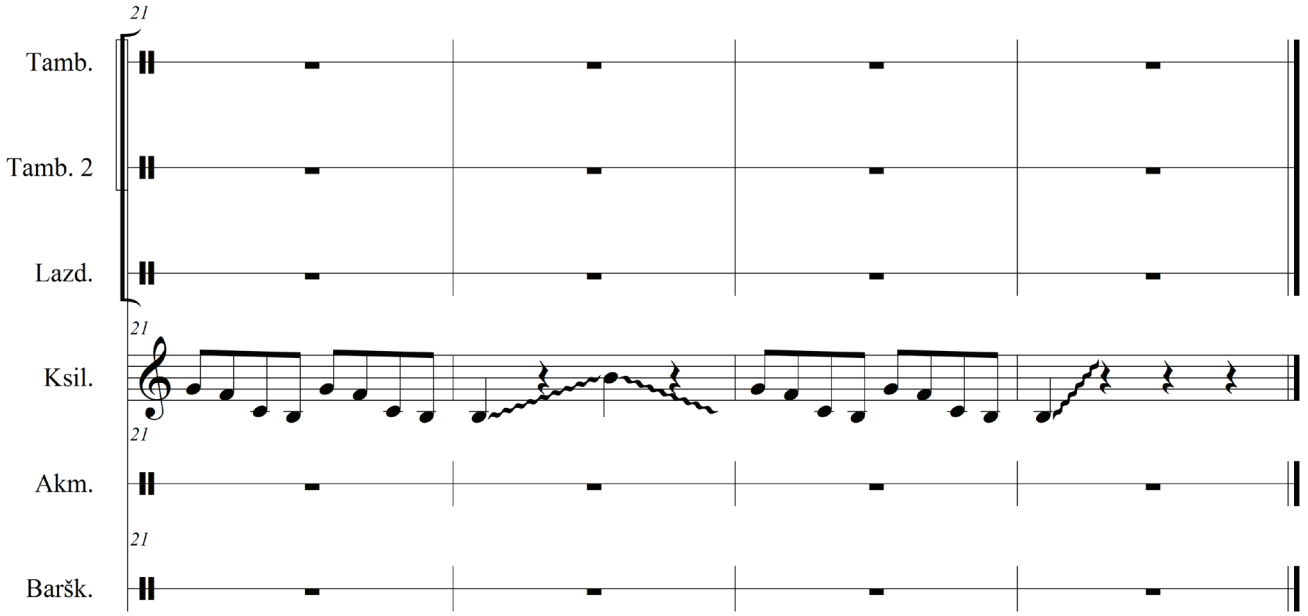
21
Tamb.
Tamb. 2
Lazd.
21
Ksil.
21
Akm.
21
Baršk.

MELODIJOS SKAMBESYS

pratimus galima naudoti solfedžio mokymui, groti dūdele ir kitais toniniais instrumentais

Medžio kaladėlių šokis

Aloyzas Žilys

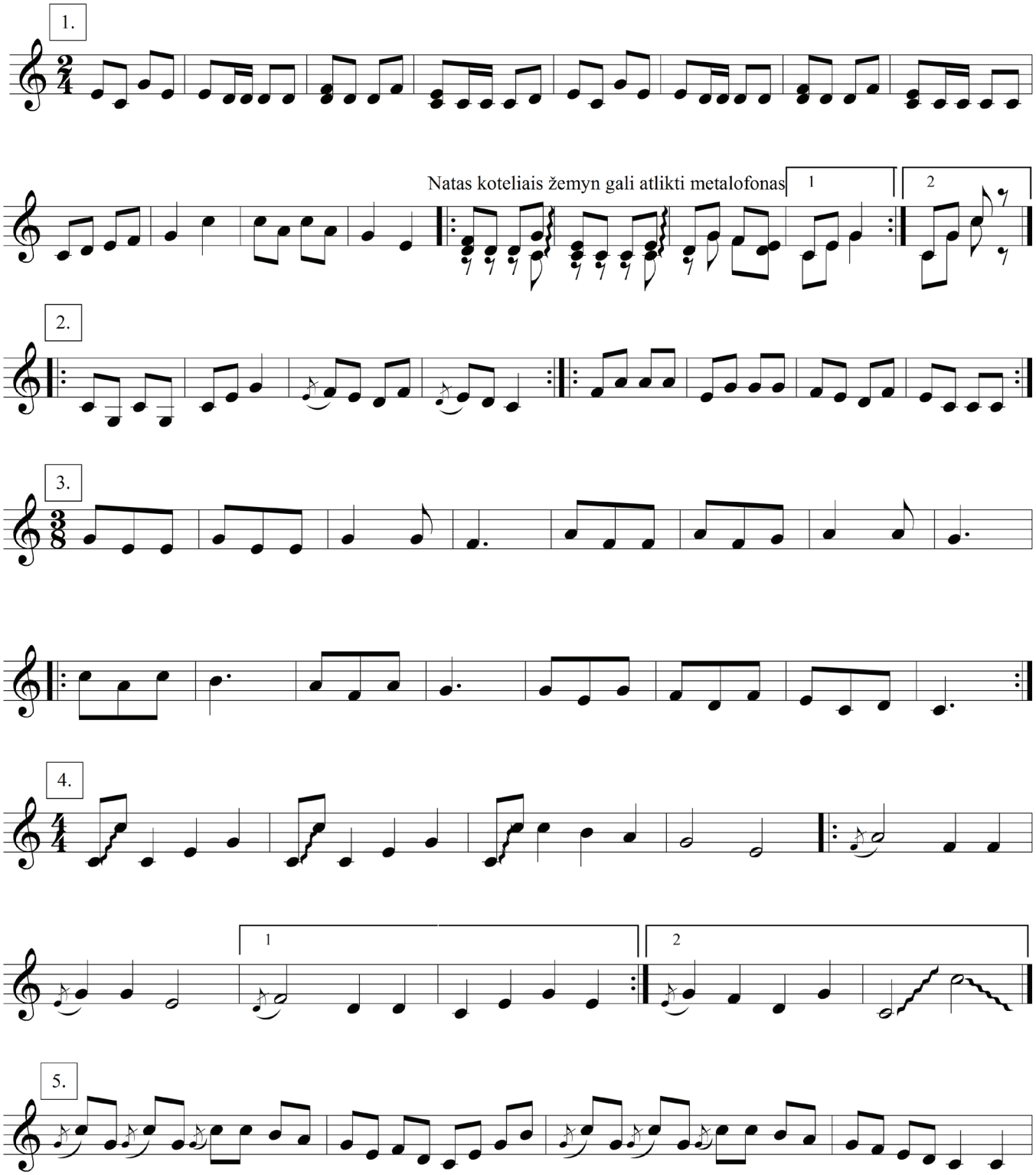

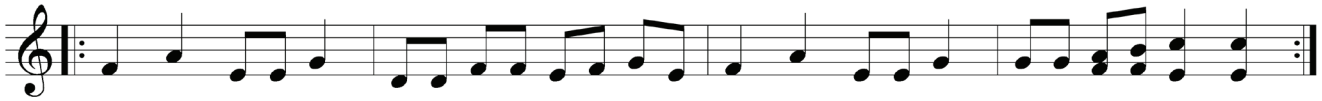

6.

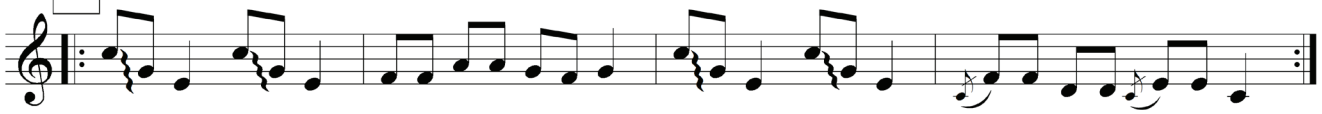

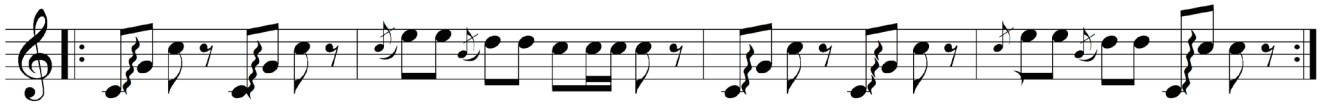

7

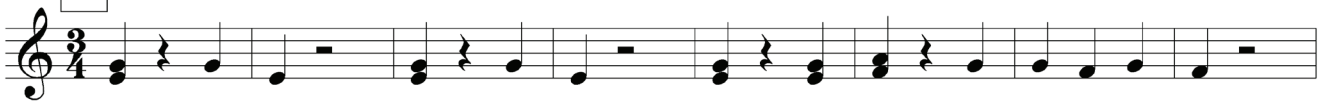

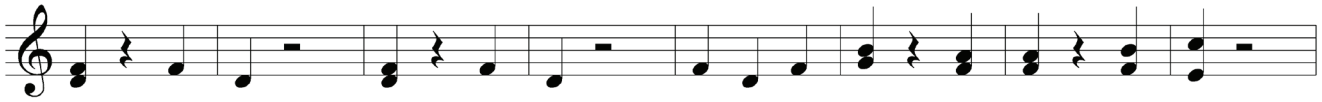

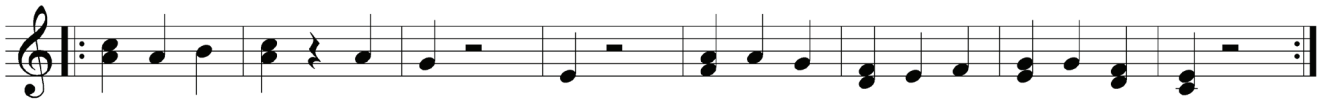

8.

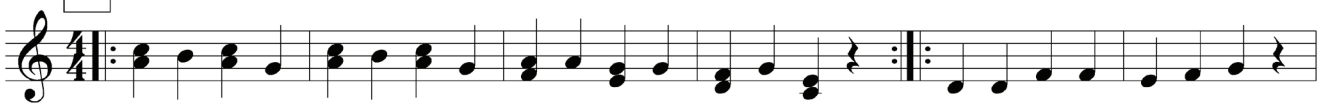

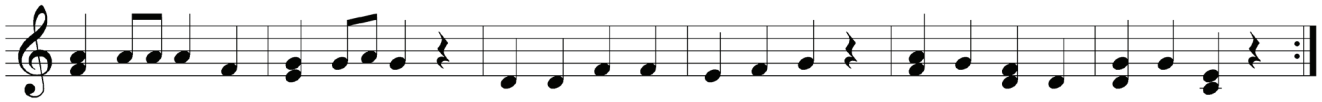

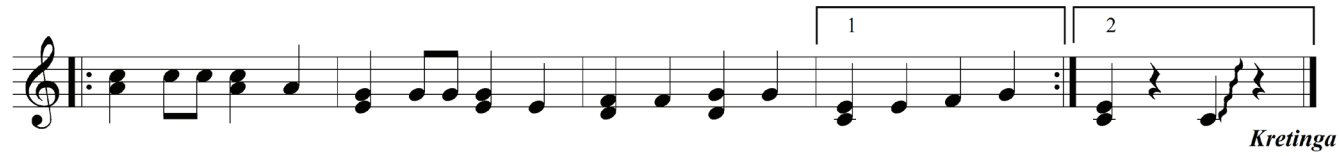

Kretinga
2012 08 11

METALOFONAS
"Aš moku groti"

Aloyzas Žilys

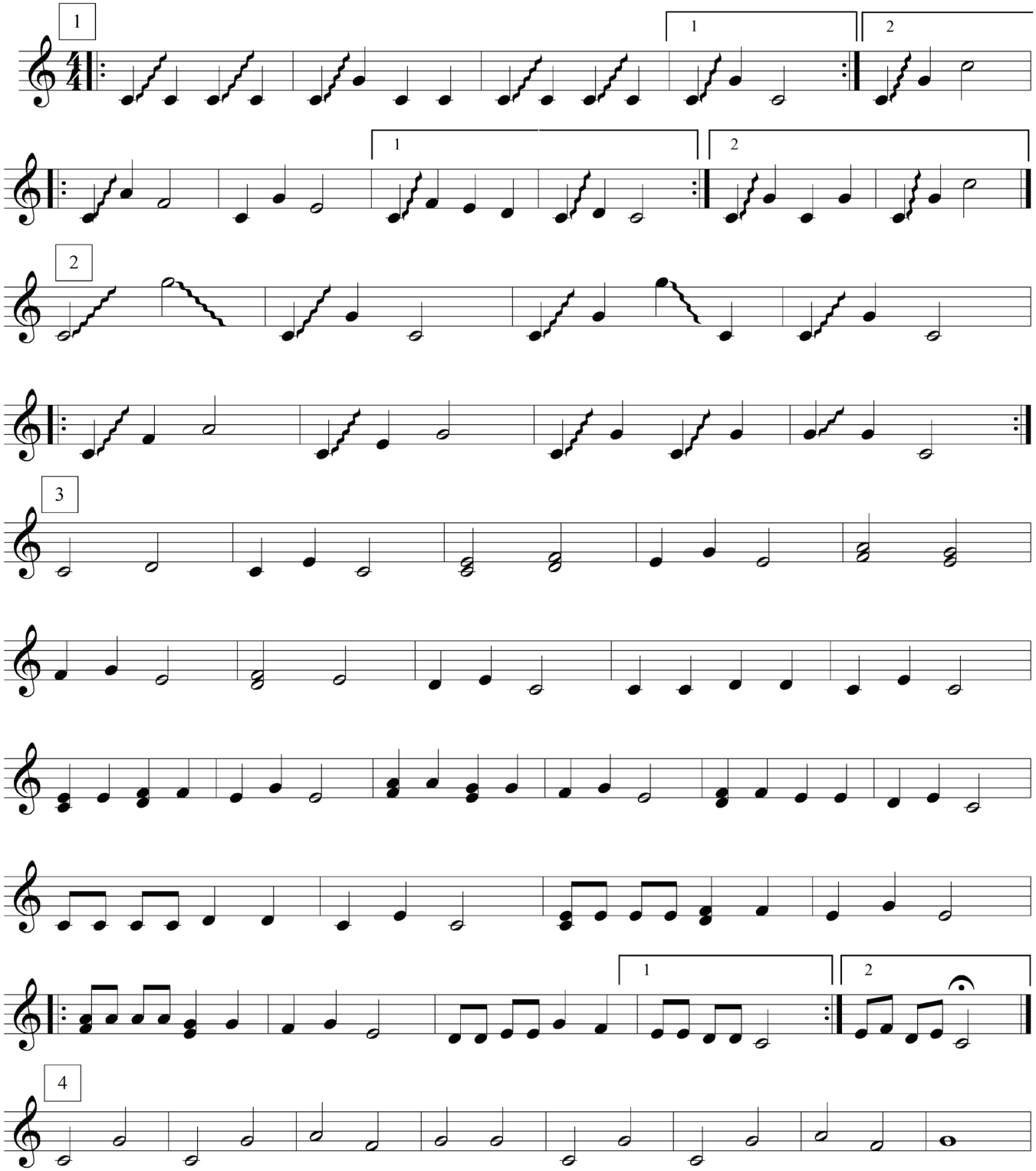

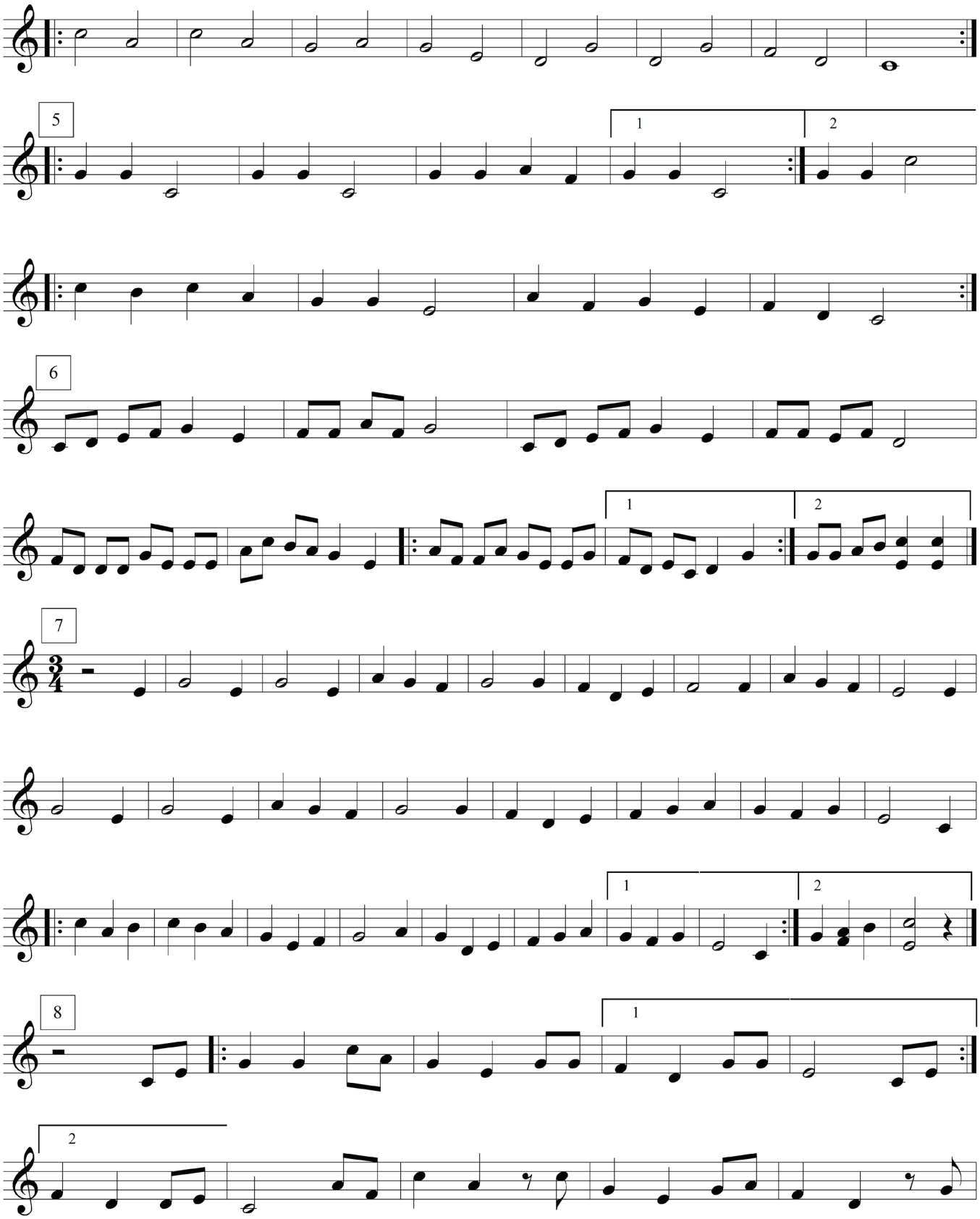
5
1
2
6
1
2
7
1
2
8
1
2

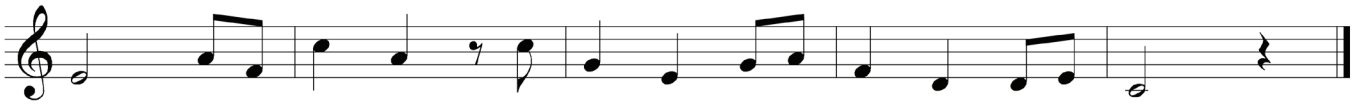

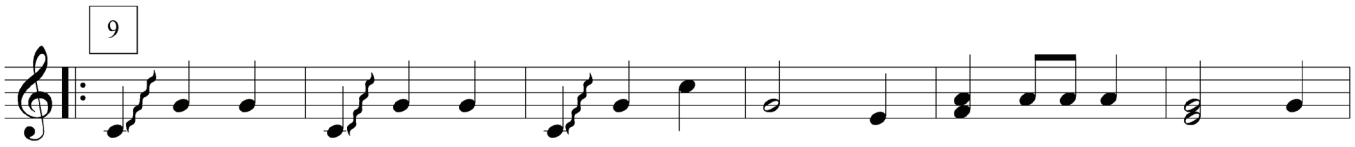

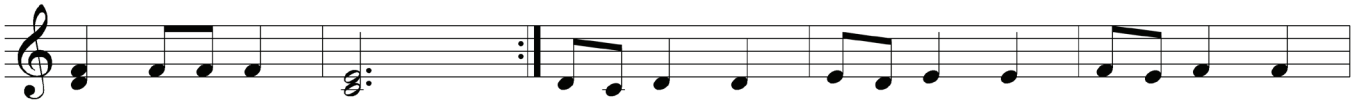

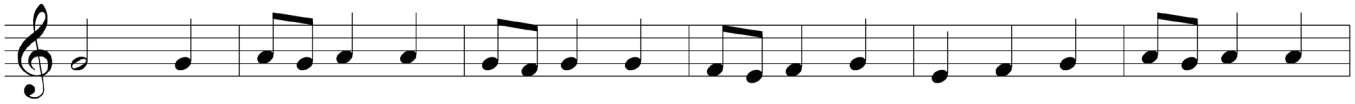

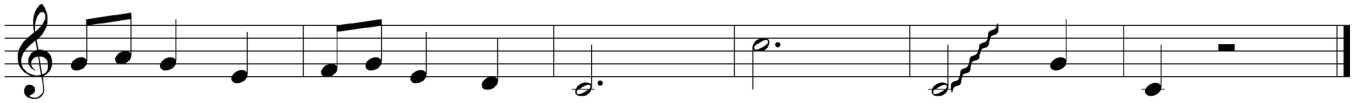

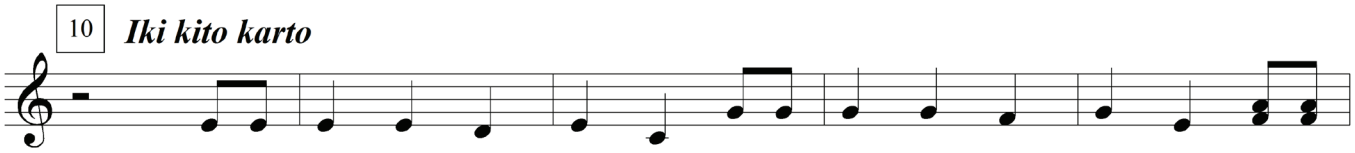

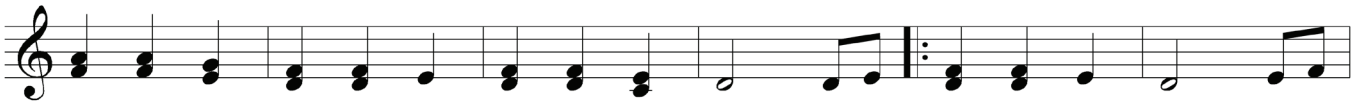

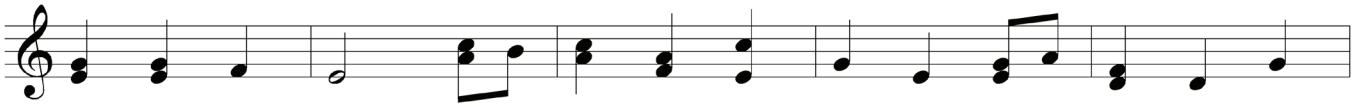

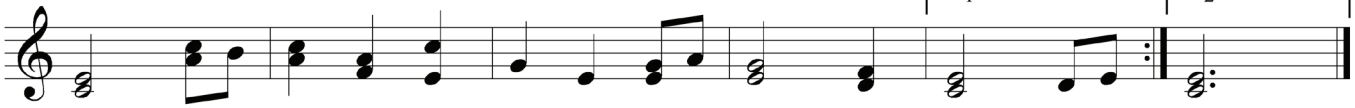

Kretinga
2012-08-26

Boružėlės valsas

Aloyzas Žilys

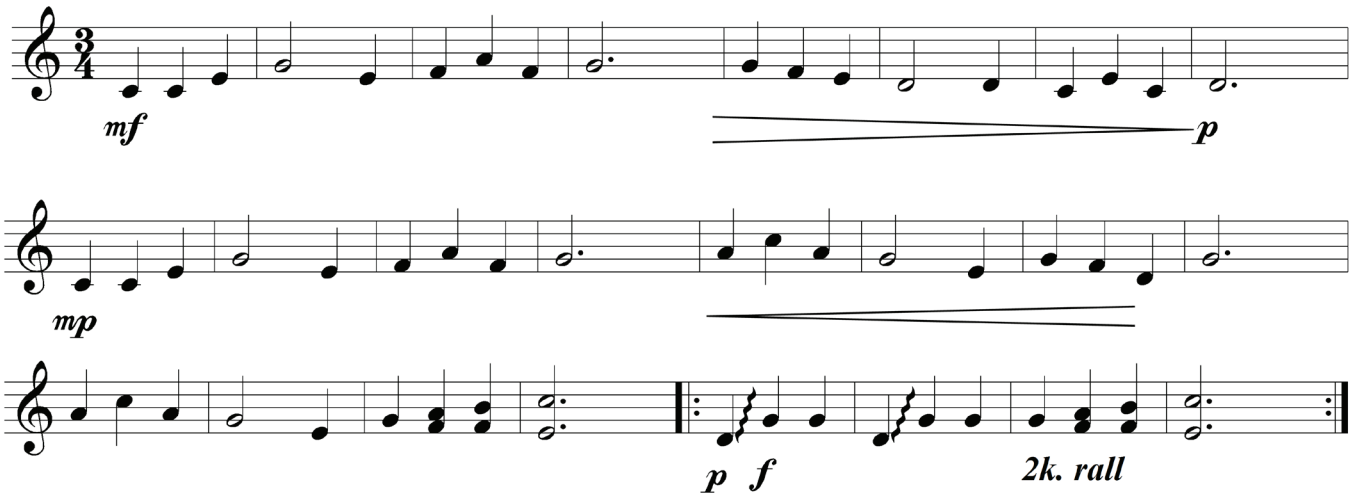

Liūdna dainelė

Aloyzas Žilys

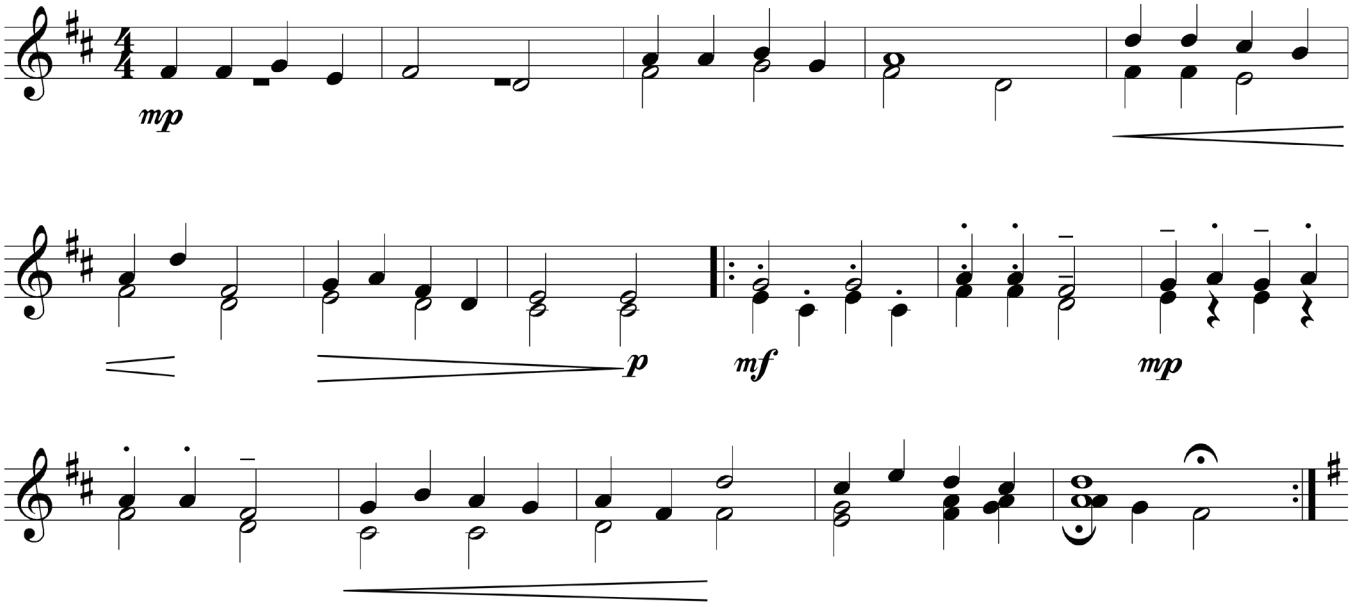

Šokliukas

Aloyzas Žilys

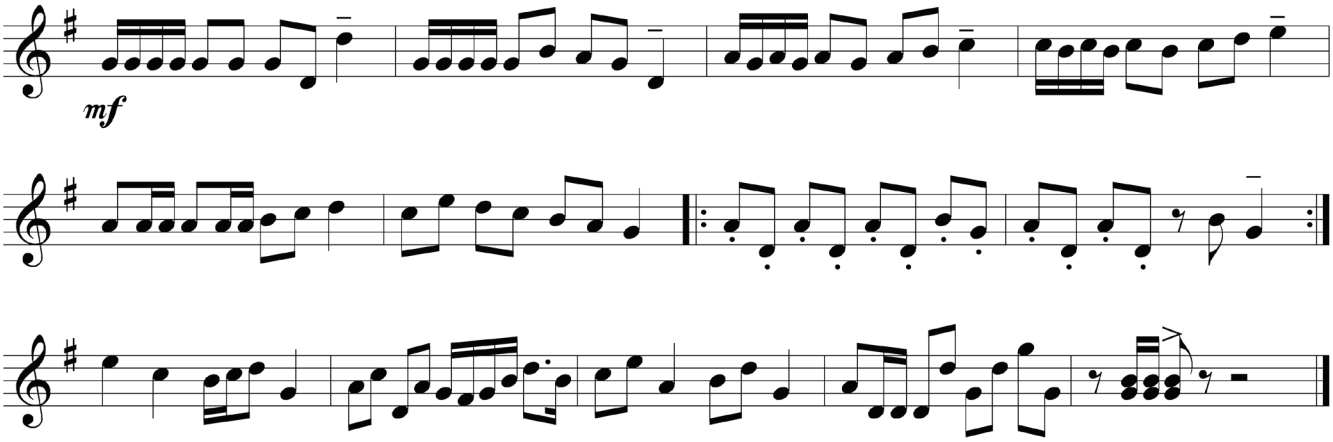

Dviese

Aloyzas Žilys

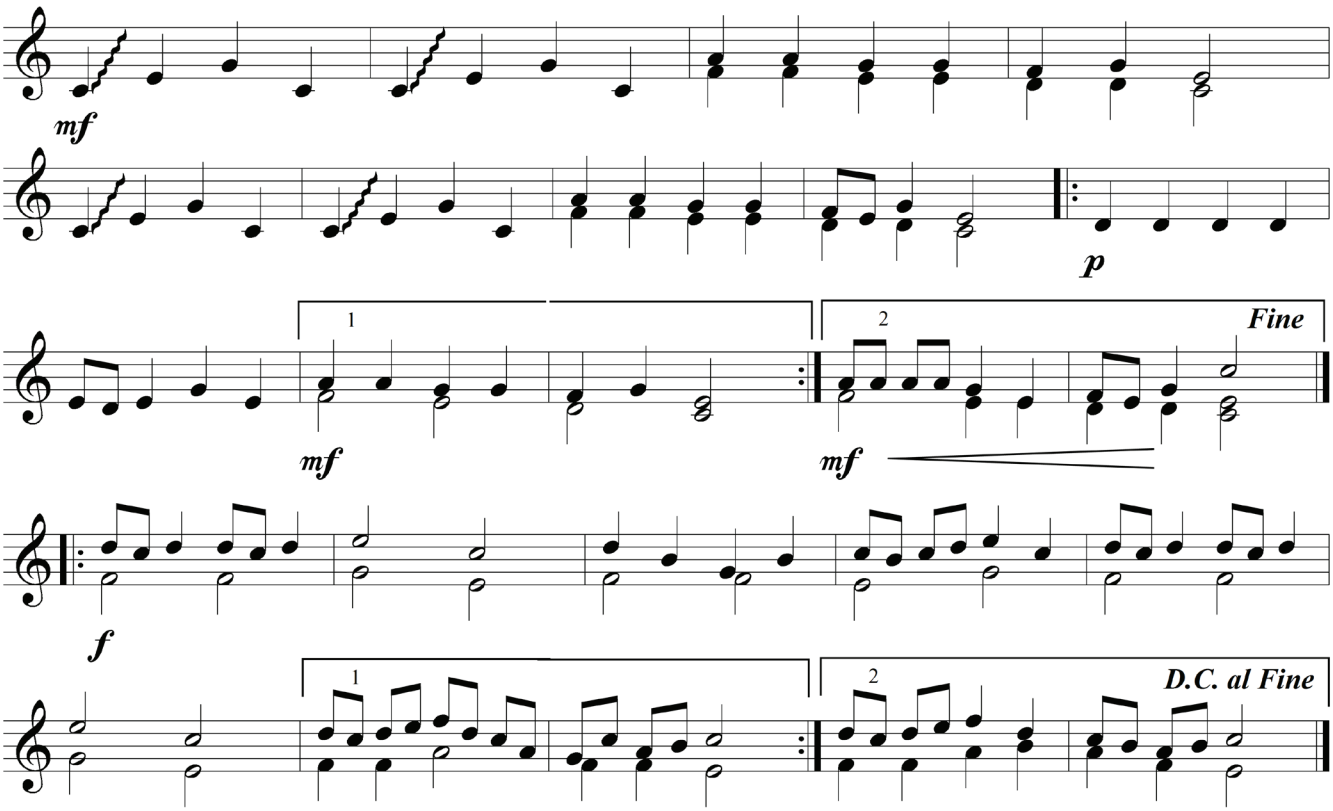

Aš jau moku groti

Aloyzas Žilys

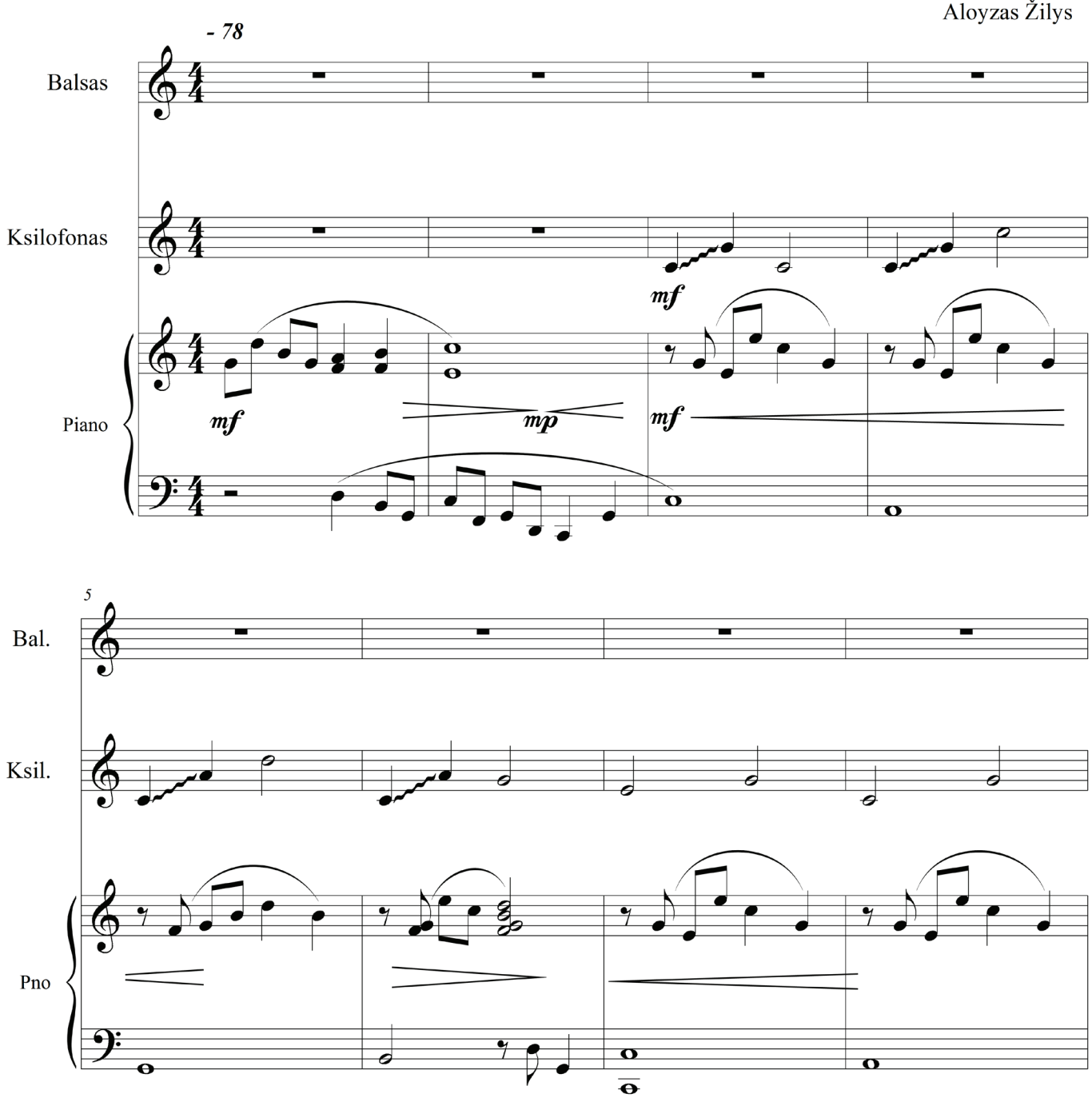

9

Bal.

Gro - siu aš, gro - si tu,

Ksil.

f

Pno

13

Bal.

gro - si-me vi - si kar - tu. Gro - siu aš, gro - si tu,

Ksil.

mp

Pno

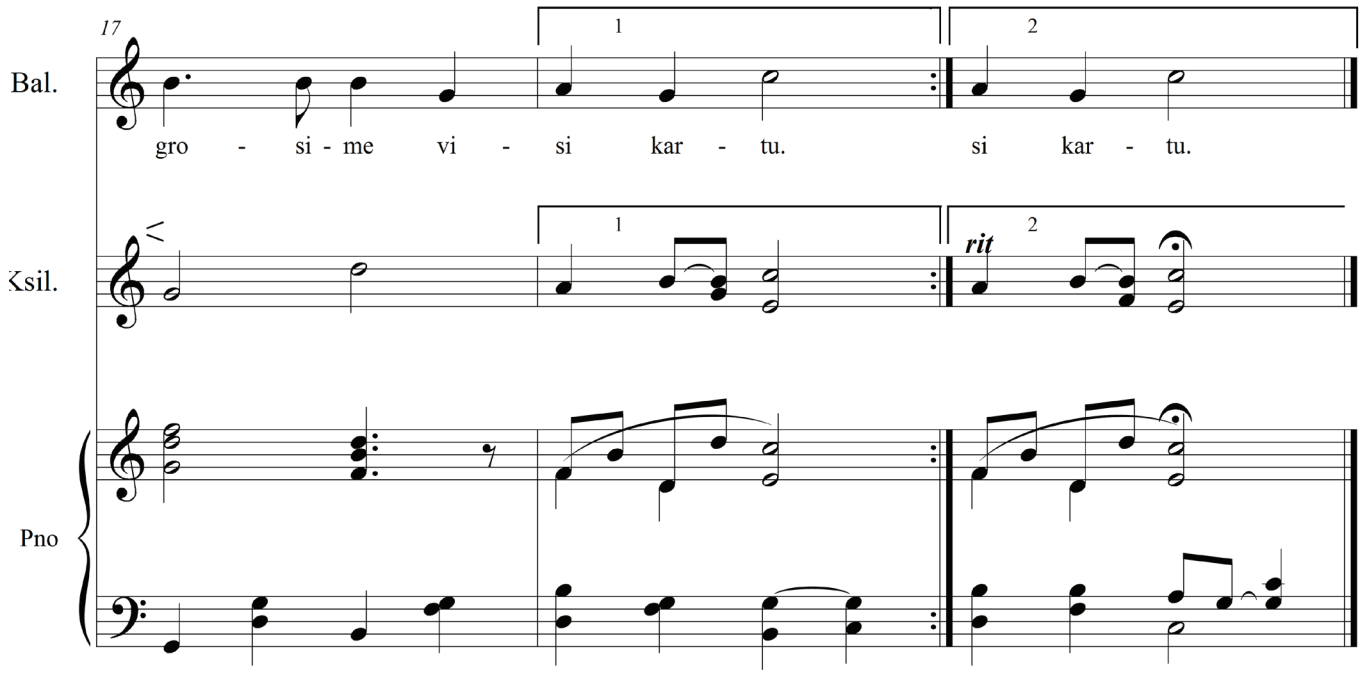

Kretinga
2012-08-28

Rokenrolas

Forma: Intro A B A

Ingrida Bertulienė

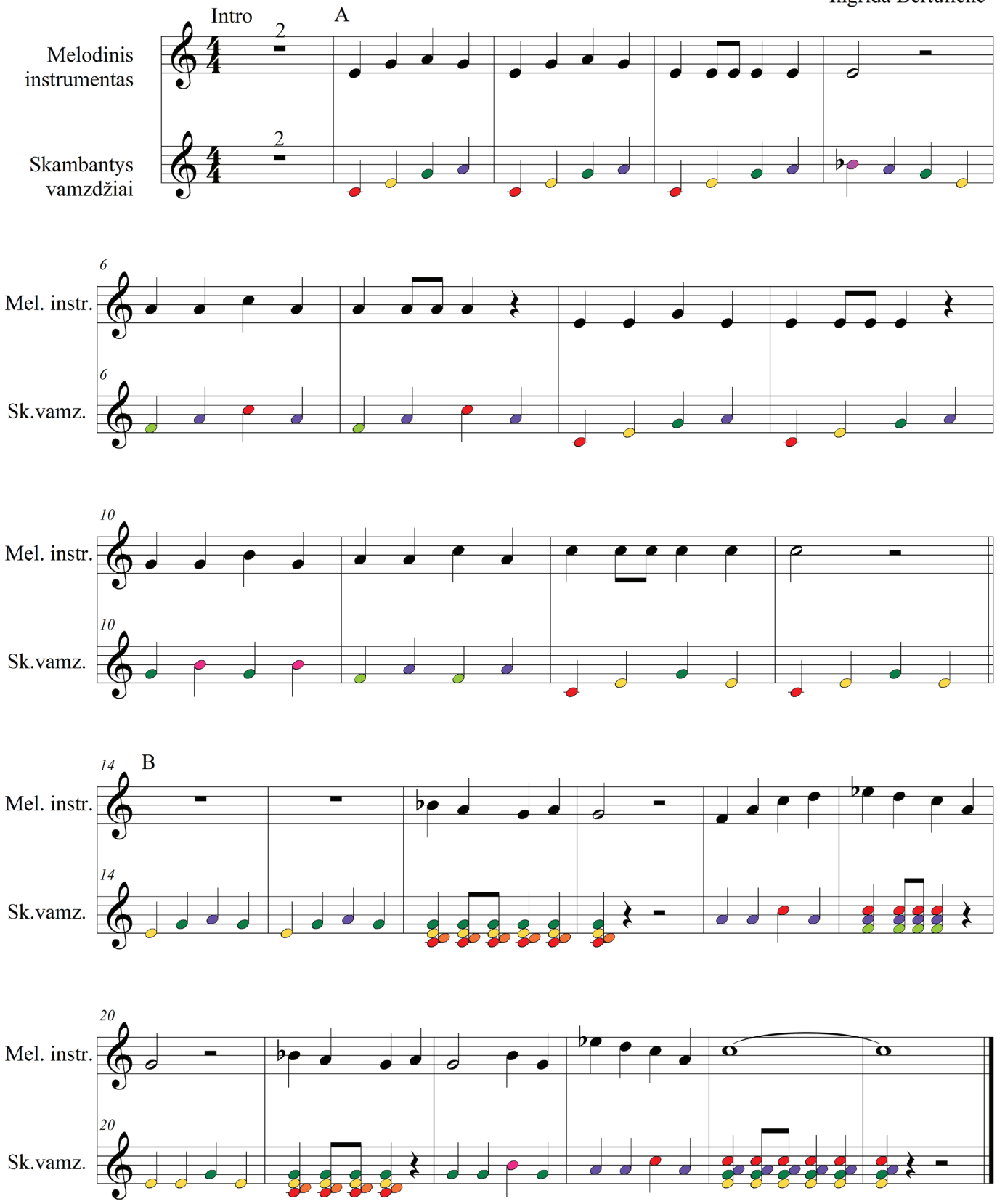

Valsas

Forma: Intro A B C

Ingrida Bertulienė

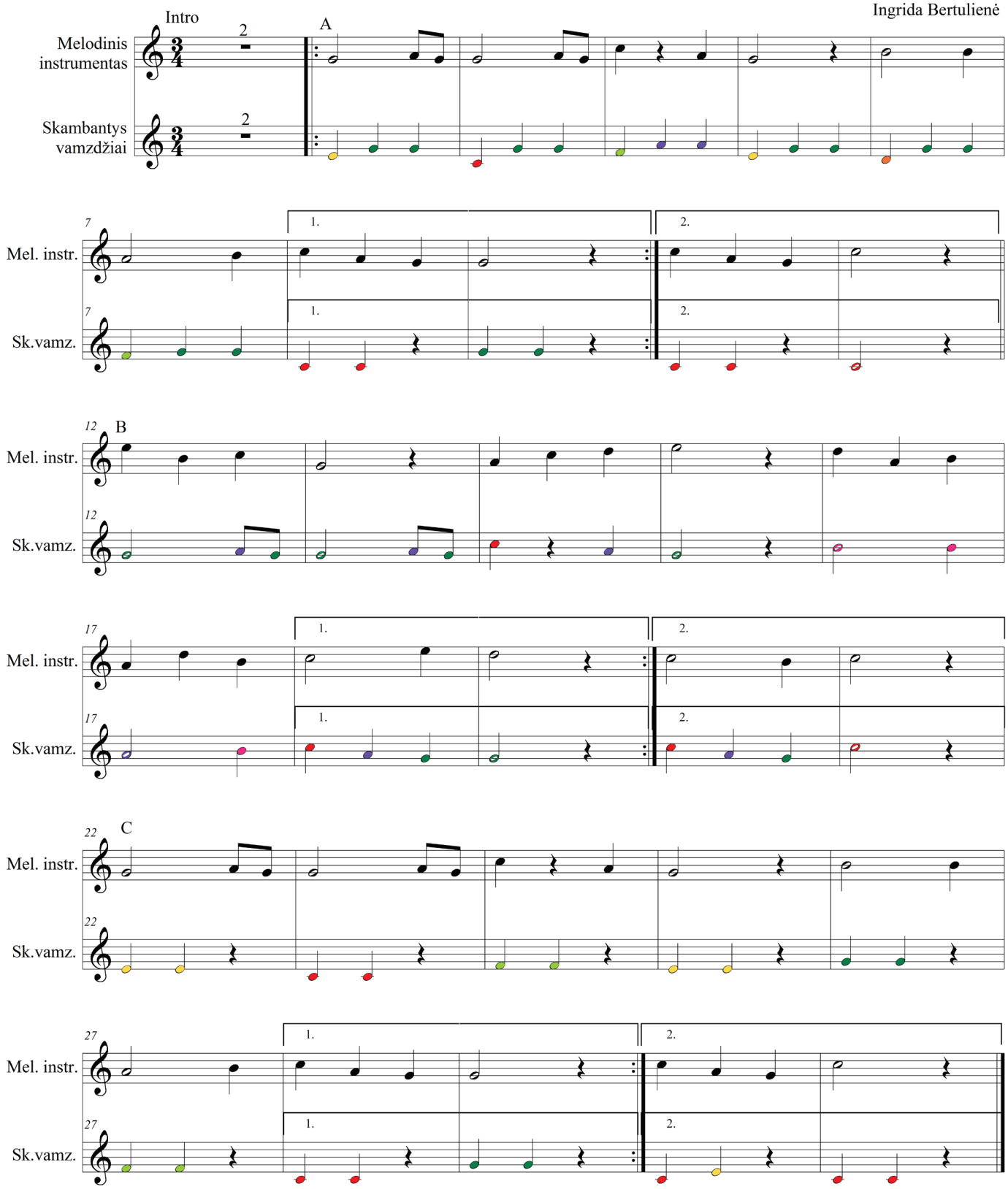

Šviesūs sapnai

Forma: Intro A B A

Ingrida Bertulienė

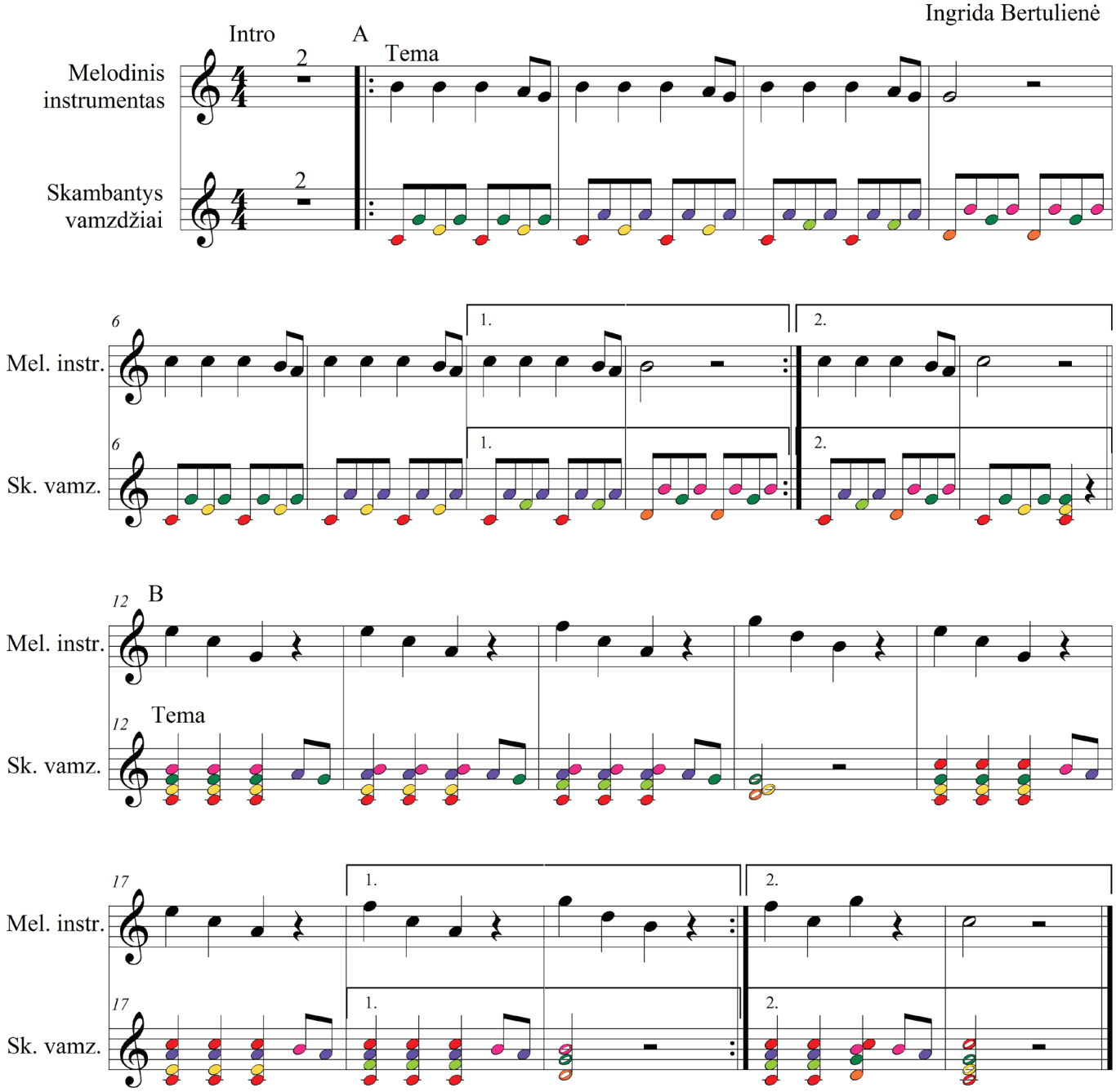

Muzikinis traukinukas

Forma: Intro A A1 B Intro A A1 B A A1

Ligita Grybauskienė

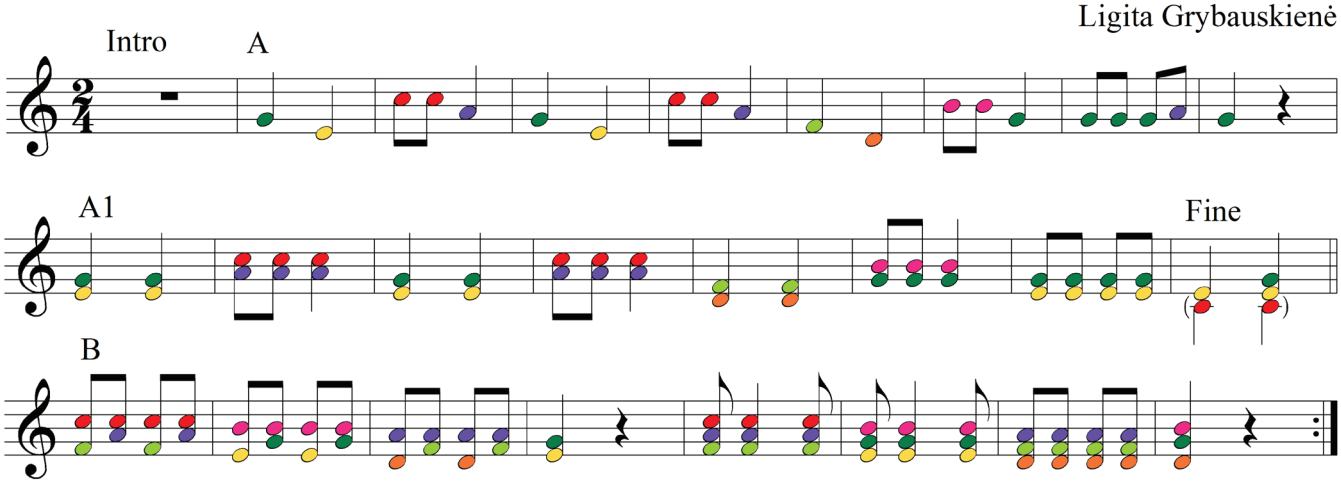

Pokštas

Forma: Intro A B Intro A B

Ligita Grybauskienė

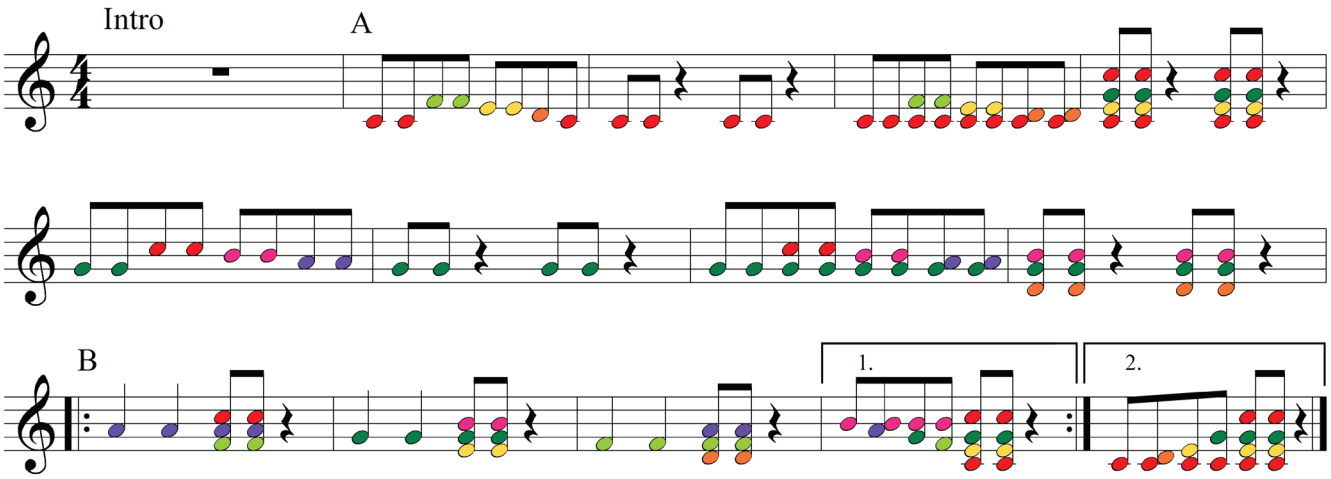

Spalvų šokis

Forma: Intro A B A B Intro A

Ligita Grybauskienė

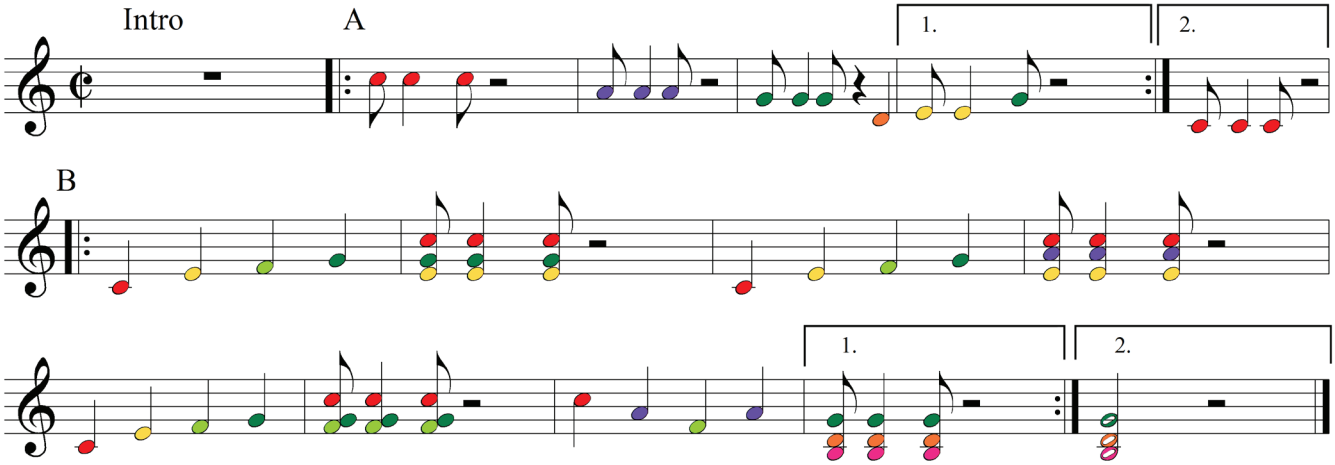

Pasivaikščiojimas

Vida Auglienė

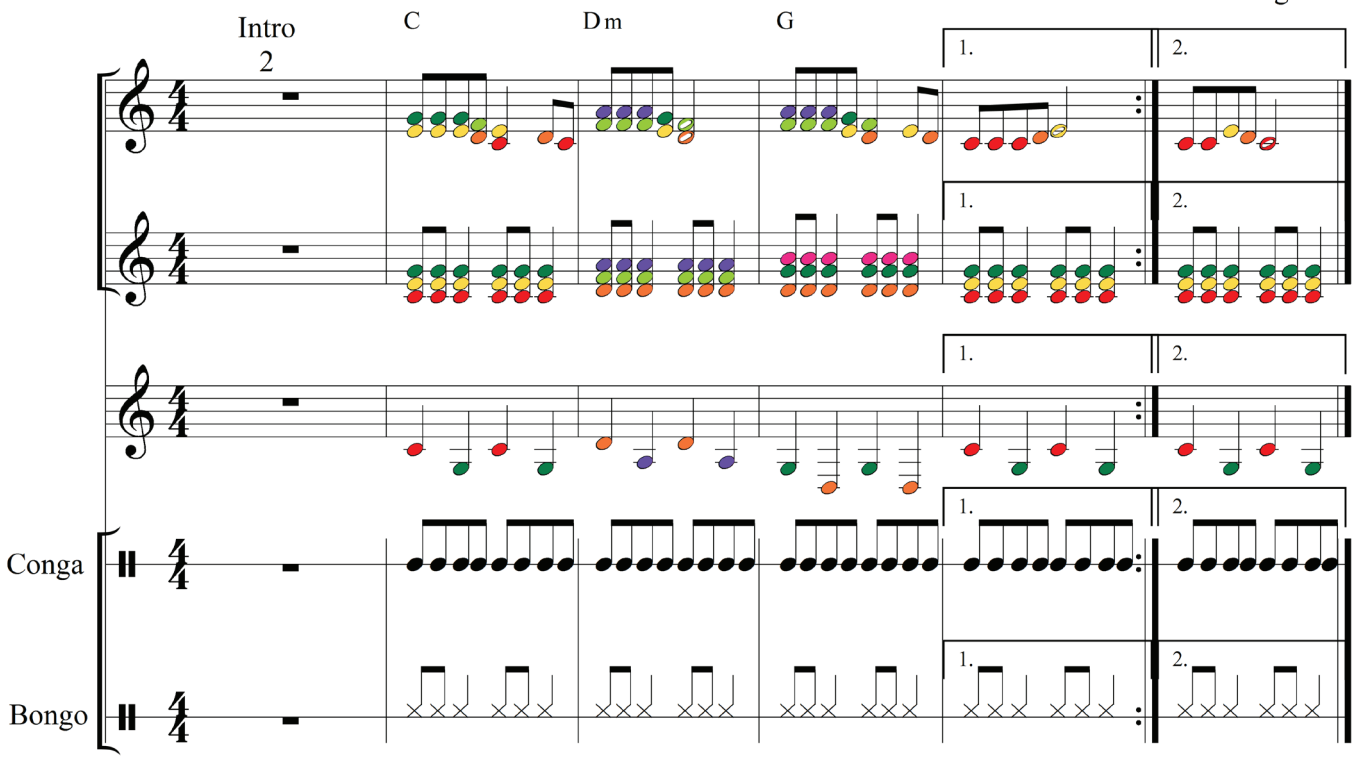

Šokis

Forma: Intro A1 A2 A1

Vida Auglienė

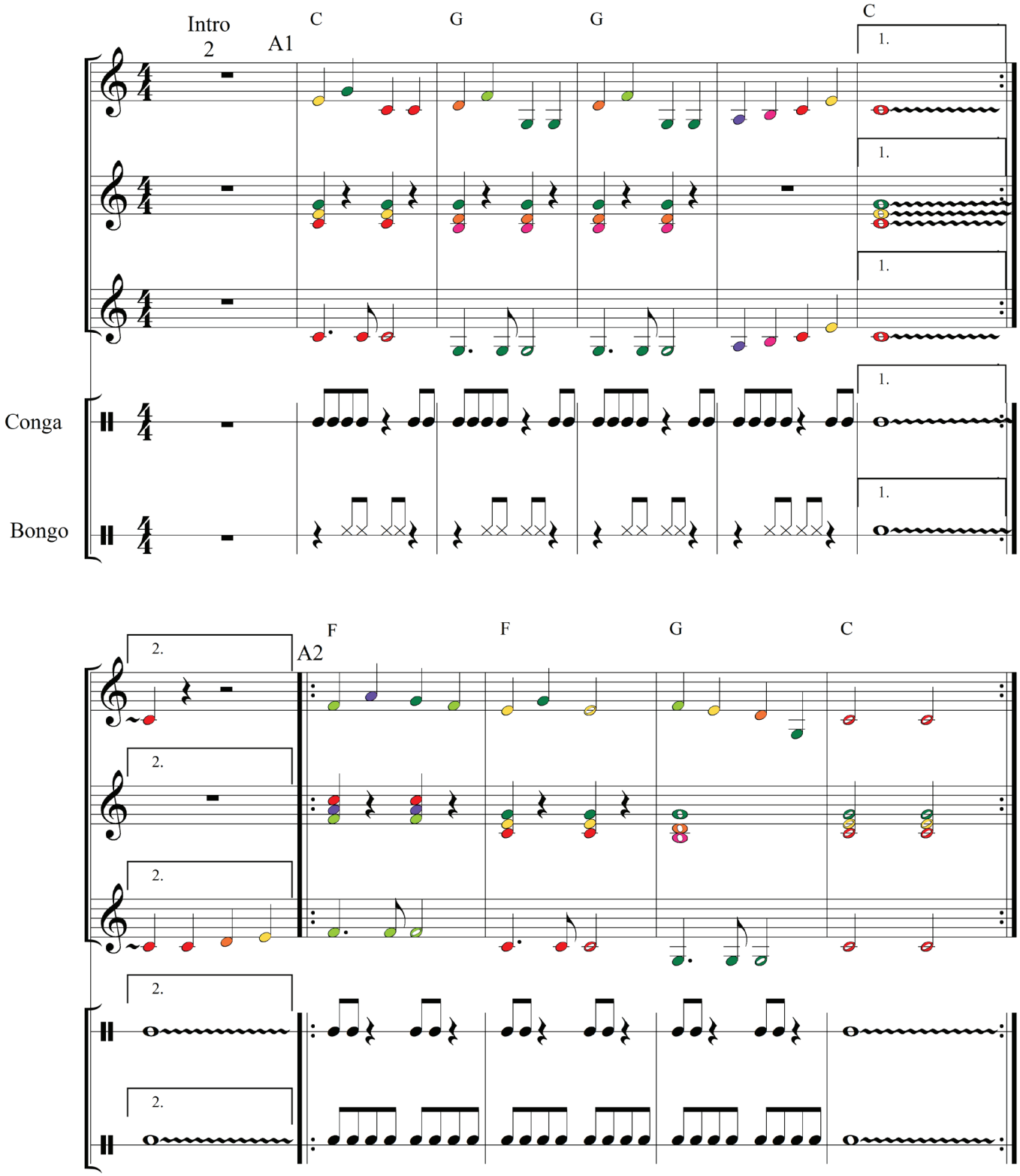

Žuvų šakele

Forma: Intro Įžanga A1 Intro A1 Intro A1 ir t.t.

Lietuvių liaudies daina

Aranžuotė Vidos Auglienės

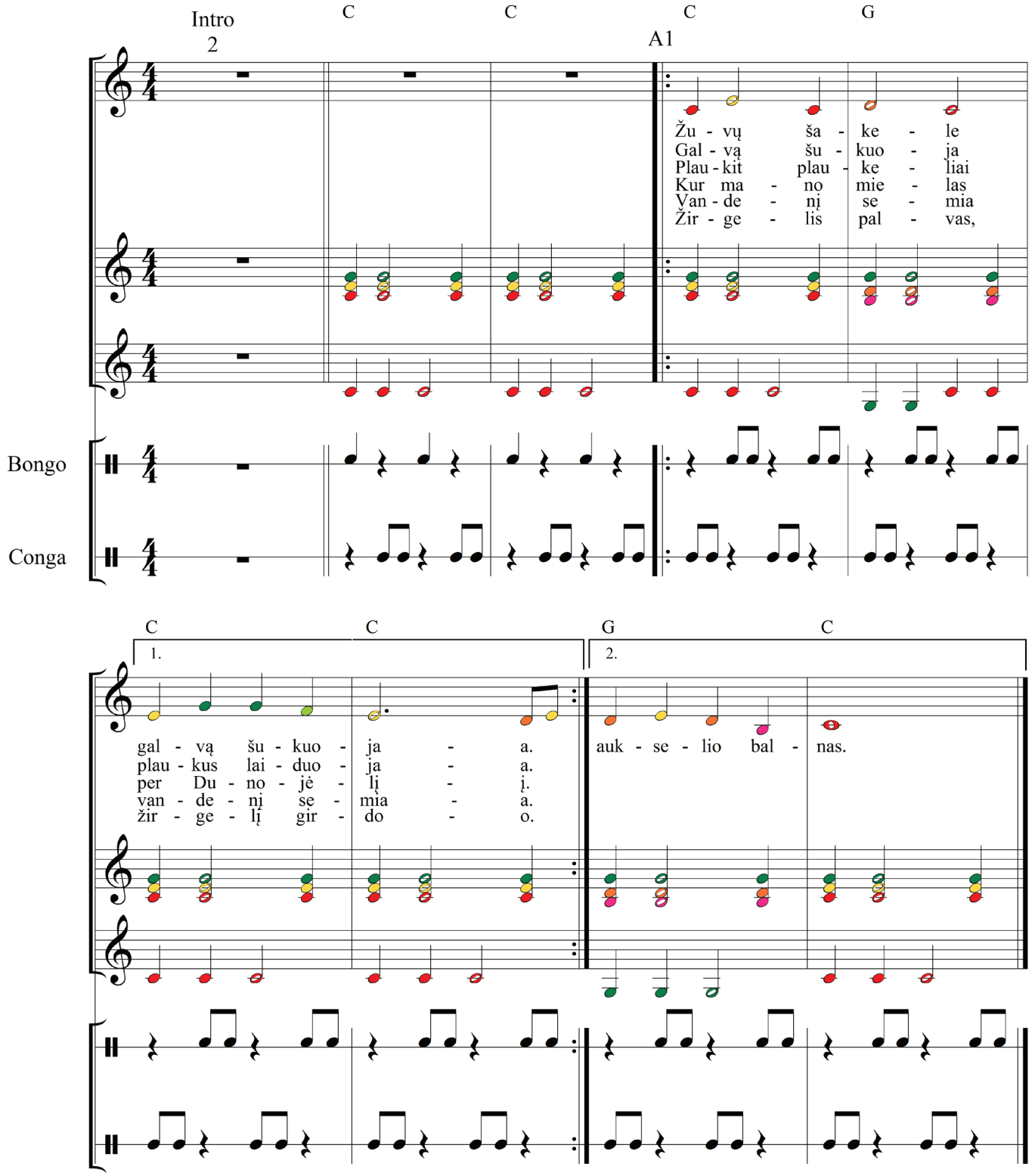

Klaipėdos universiteto leidykla

MUZIKUOKIME
KURKIME
DŽIAUKIMĖS

Viršelio dailininkas Vilhelmas Giedraitis

Klaipėda, 2012

SL 1335. 2012 11 12. Apimtis 4 sąl. sp. l. Tiražas 90 egz.
Išleido ir spausdino Klaipėdos universiteto leidykla
Herkaus Manto g. 84, LT-92294 Klaipėda
Tel. (8~46) 398 891, el. paštas: leidykla@ku.lt